

PROGETTO ESECUTIVO



# Ministero della Giustizia

DIPARTIMENTO PER LA GIUSTIZIA MINORILE E DI COMUNITA'

## ISTITUTO PENALE MINORENNI DI ROMA

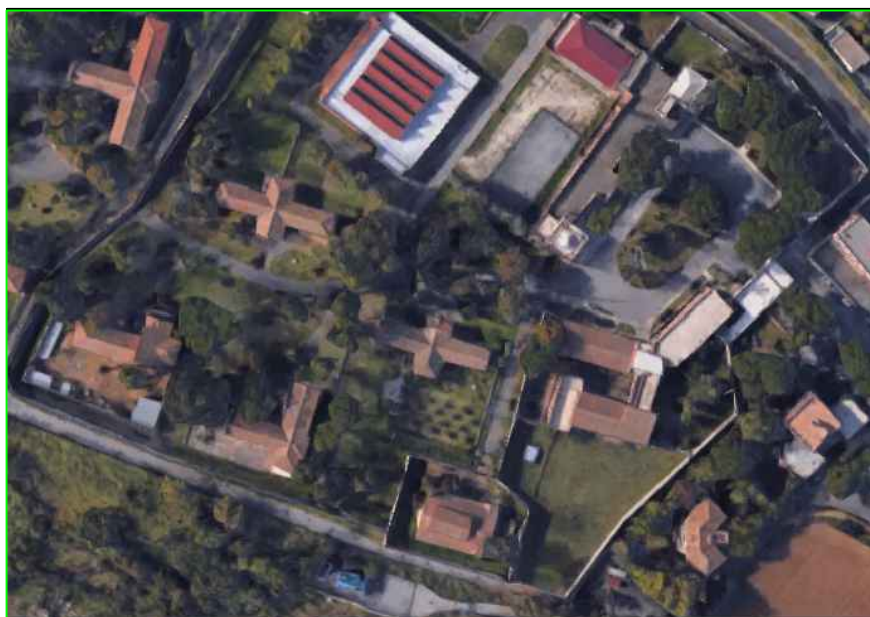

LAVORI DI MESSA IN  
SICUREZZA DELLA  
PALAZZINA  
DETENTIVA N° 233  
DELL'ISTITUTO  
PENALE PER I  
MINORENNI  
"CASAL DEL  
MARMO" - ROMA

OGGETTO ELABORATO:

FASCICOLO CON LE CARATTERISTICHE DELL'OPERA

PROGETTO OPERE EDILI  
Geom. Giampiero Mattana

PROGETTO IMPIANTI ELETTRICI, MECCANICI E SPECIALI  
Dott. Ing. Giuseppe Longo

COLLABORATORE  
Geom. Giampiero Mattana

IL RESPONSABILE DEL PROCEDIMENTO  
Dott. Ing. Massimiliano BASILICA

COORDINAMENTO PER LA SICUREZZA  
IN FASE DI PROGETTAZIONE  
Dott. Ing. Giuseppe Longo

TAV.N.

FO

DATA  
Febbraio 2019  
Agg.: Luglio 2019  
Agg.: Giugno 2020

# ***FASCICOLO CON LE CARATTERISTICHE DELL'OPERA***

**(art. 91 comma 1b, allegato XVI del D.Lgs. 81/08 e s.m.i.)**

**PREMESSA**

Le informazioni contenute nel presente documento sono d'estrema importanza per effettuare in sicurezza gli interventi manutentivi dell'opera.

Esso è redatto in conformità a quanto disposto dall'allegato XVI al D.Lgs. 81/08 e s.m.i., considerando le norme di buona tecnica e quanto previsto dall'allegato II al documento dell'Unione europea 26/5/93; accompagna l'opera per tutta la sua esistenza e deve essere consultato preventivamente ogni qualvolta si deve provvedere all'esecuzione di lavori di manutenzione di qualsiasi componente edilizio o tecnologico.

La documentazione ad esso allegata (elaborati grafici, schemi degli impianti, schede tecniche componenti) sono utili da considerare in occasione di qualsiasi intervento, anche non specificatamente manutentivo.

Il fascicolo comprende tre capitoli:

**CAPITOLO I** - la descrizione sintetica dell'opera e l'indicazione dei soggetti coinvolti nella sua realizzazione.

**CAPITOLO II** - l'individuazione dei rischi, delle misure preventive e protettive in dotazione dell'opera e di quelle ausiliarie, per gli interventi successivi prevedibili sull'opera, quali le manutenzioni ordinarie e straordinarie, nonché per gli altri interventi successivi già previsti o programmati.

Le misure preventive e protettive in dotazione dell'opera sono le misure preventive e protettive incorporate nell'opera o a servizio della stessa, per la tutela della sicurezza e della salute dei lavoratori incaricati di eseguire i lavori successivi sull'opera.

Le misure preventive e protettive ausiliarie sono, invece, le altre misure preventive e protettive la cui adozione è richiesta ai datori di lavoro delle imprese esecutrici ed ai lavoratori autonomi incaricati di eseguire i lavori successivi sull'opera.

Sono allegate, se necessario, tavole contenenti tutte le informazioni utili per la migliore comprensione delle misure preventive e protettive in dotazione dell'opera ed indicanti le scelte progettuali effettuate allo scopo, come la portanza e la resistenza di solai e strutture, nonché il percorso e l'ubicazione di impianti e sottoservizi.

Il fascicolo fornisce, inoltre, le informazioni sulle misure preventive e protettive in dotazione dell'opera, necessarie per pianificarne la realizzazione in condizioni di sicurezza, nonché le informazioni riguardanti le modalità operative da adottare per:

- a) utilizzare le stesse in completa sicurezza;
- b) mantenerle in piena funzionalità nel tempo e consentire al committente il controllo della loro efficienza, individuando in particolare le verifiche, gli interventi manutentivi necessari e la loro periodicità.

**CAPITOLO III** - i riferimenti alla documentazione di supporto esistente con tutte le informazioni necessarie al reperimento dei documenti tecnici dell'opera che risultano di particolare utilità ai fini della sicurezza, per ogni intervento successivo sull'opera, siano essi elaborati progettuali, indagini specifiche o semplici informazioni.

## 1. DESCRIZIONE DELL'OPERA E INDIVIDUAZIONE DEI SOGGETTI INTERESSATI

*Scheda I*  
*Descrizione sintetica dell'opera ed individuazione dei soggetti interessati*

COMMITTENTI	
Ragione sociale	DIPARTIMENTO PER LA GIUSTIZIA MINORILE E DI COMUNITA'
Indirizzo	VIA DAMIANO CHIESA - ROMA (RM)
Recapiti telefonici	06.68188.1
Email/PEC	prot.dgmc@giustiziacert.it

## RIFERIMENTI AL CANTIERE

DATI CANTIERE	
Descrizione sintetica dell'opera	LAVORI DI MESSA IN SICUREZZA DELLA PALAZZINA DETENTIVA N° 233 DELL'ISTITUTO PENALE PER I MINORENNI "CASAL DEL MARMO" - ROMA
Data presunta inizio lavori	
Data presunta fine lavori	
Indirizzo	VIA BARELLAI N° 140 - ROMA (RM)

**DESCRIZIONE DELL'OPERA**

I lavori oggetto del presente intervento possono riassumersi sinteticamente come di seguito riportato relativamente corpo di fabbrica identificato come "palazzina detentiva n. 233":

- sostituzione integrale degli infissi interni ed esterni di tipo penitenziario;
- ristrutturazione dei locali w.c, camere di pernottamento, corridoi;
- realizzazione di un corpo di fabbrica da adibire a centrale termica;
- realizzazione degli impianti tecnologici:
  - Idrico-sanitario;
  - Illuminazione;
  - Elettrico F M;
  - Messa a terra;
  - TV;
  - Telefonico e Dati;
  - Parla-ascolta;
  - Condizionamento;
  - Rete Gas;
  - Antincendio;
  - Rivelazione fumi;
  - linea cablata per l'impianto di videosorveglianza;
  - Installazione di pannelli solari per la produzione acqua calda sanitaria;
  - Installazione di pannelli fotovoltaici per la produzione di energia elettrica.

## SOGGETTI INTERESSATI

Coordinatore per la progettazione	
Cognome e Nome	LONGO GIUSEPPE
Email/PEC	giuseppe.longo01@giustizia.it

Coordinatore per l'esecuzione	
Cognome e Nome	LONGO GIUSEPPE
Email/PEC	giuseppe.longo01@giustizia.it

Responsabile dei lavori	
Cognome e Nome	

Direttore dei lavori	
Cognome e Nome	

**2. INDIVIDUAZIONE DEI RISCHI, DELLE MISURE PREVENTIVE E PROTETTIVE IN DOTAZIONE DELL'OPERA E DI QUELLE AUSILIARIE***Scheda II-1**Misure preventive e protettive in dotazione dell'opera ed ausiliarie*

Tipologia dei lavori	
Acque luride e domestiche - Reti di scarico	
Tipo di intervento	Rischi individuati
riparazione	Punture, tagli, abrasioni. Contatto con sostanze pericolose. Elettrocuzione. Calore, fiamma. Contatti con le attrezzature.
Informazioni per imprese esecutrici e lavoratori autonomi sulle caratteristiche tecniche dell'opera progettata e del luogo di lavoro	
Riparazione di tubazioni.	

PUNTI CRITICI	MISURE PREVENTIVE E PROTETTIVE IN DOTAZIONE DELL'OPERA	MISURE PREVENTIVE E PROTETTIVE AUSILIARIE
Accessi ai luoghi di lavoro	Accedere tramite pozzetto/bocca d'ispezione esistente.	Impiegare unicamente scale portatili semplici e/o doppie conformi alle caratteristiche indicate dalla norma vigente e solo nei casi previsti dalla stessa. Per garantirsi l'accesso alla zona di lavoro in elevato è obbligatorio adoperare idonea opera provvisoria (ponte a sbalzo, ponteggio, ecc...).
Approvvigionamento e movimentazione attrezzature	Non sono previste misure preventive e/o protettive.	Adottare misure di protezione individuale per lavori temporanei in quota, conformemente a quanto indicato dalla normativa vigente in materia e dando sempre priorità all'adozione di idonee misure di protezione collettiva.
Approvvigionamento e movimentazione	Non sono previste misure preventive e/o protettive.	Accertarsi che le caratteristiche delle attrezzature da lavoro impiegate rispondano ai requisiti previsti dalla normativa vigente. Accertarsi che l'uso delle attrezzature da lavoro risponda alle disposizioni dettate dalla normativa vigente. Consultare la scheda tecnica ed i manuali d'uso e manutenzione delle attrezzature utilizzate. Vietare la movimentazione dei ponti quando su di essi si trovano lavoratori o sovraccarichi. Impedire il deposito sopra le opere provvisorie, eccezion fatta per le attrezzature temporaneamente impiegate per lo svolgimento del lavoro. Adoperare le attrezzature di lavoro semoventi e/o mobili nel rispetto di quanto prescritto dalla norma di riferimento. Utilizzare convogliatori di materiali di risulta dotati di bocca di scarico posta ad altezza inferiore i 2 metri da terra e muniti di imbocco anticaduta.
Approvvigionamento e movimentazione	Non sono previste misure preventive e/o protettive.	In base alla tipologia specifica del rifiuto conferire i materiali di risulta a discarica

PUNTI CRITICI	MISURE PREVENTIVE E PROTETTIVE IN DOTAZIONE DELL'OPERA	MISURE PREVENTIVE E PROTETTIVE AUSILIARIE
materiali		<p>autorizzata.</p> <p>Nella movimentazione dei carichi a mano rispettare scrupolosamente le indicazioni previste dalla norma di riferimento.</p> <p>Consultare, una volta acquisita, la scheda tecnica dei prodotti utilizzati.</p> <p>Impedire il deposito sopra le opere provvisorie, eccezion fatta per il materiale temporaneamente impiegato per lo svolgimento del lavoro.</p> <p>Delimitare, una volta individuata, l'area di stoccaggio per i materiali di risulta.</p> <p>Depositare i materiali sulle strutture esistenti senza sovraccaricare.</p> <p>Trasportare a terra i materiali di risulta per mezzo di convogliatori a norma.</p> <p>Movimentare i materiali utilizzando le apposite attrezzature in modo conforme.</p> <p>Utilizzare attrezzature per movimentazione carichi con caratteristiche conformi alla norma vigente in materia.</p>
DPI	Non sono previste misure preventive e/o protettive.	<p>Utilizzare visiere e guanti protettivi.</p> <p>Utilizzare i DPI conformemente a quanto disposto dalla normativa vigente.</p>
Igiene sul lavoro	Illuminare e ventilare adeguatamente l'ambiente di lavoro secondo le direttive impartite dalla normativa vigente.	<p>Riferirsi scrupolosamente alle misure di sicurezza riportate nelle schede tecniche dei prodotti impiegati.</p> <p>Ove possibile areare ed illuminare adeguatamente il luogo di lavoro impiegando sistemi portatili idonei e sicuri.</p> <p>Proteggere i lavoratori dalla presenza di agenti nocivi.</p> <p>Nei luoghi di lavoro all'aperto osservare scrupolosamente le prescrizioni imposte dalla normativa vigente ed indispensabili al mantenimento delle idonee condizioni lavorative, anche dal punto di vista igienico-sanitario.</p> <p>Rimuovere costantemente i materiali di risulta dal pavimento per evitare la creazione di ostacoli e camminamenti instabili per i lavoratori.</p>
Impianti di alimentazione e di scarico	<p>Per le lavorazioni di breve durata è consentito allacciarsi all'impianto elettrico domestico esistente.</p> <p>Prima di procedere alla demolizione di pareti contenenti impianti, accertarsi di aver arrestato la fornitura degli stessi.</p>	<p>Utilizzare prolunghe con grado di protezione IP 67.</p> <p>E' possibile utilizzare le prese CEE, ovvero le prese domestiche, presenti all'interno del luogo di lavoro, solo per lavori di breve entità.</p> <p>Adoperare macchinari ed apparecchiature elettriche conformi ai requisiti stabiliti dalla normativa vigente in materia.</p>
Interferenze e protezioni terzi	Vietare accessi esistenti alla zona interessata dai lavori.	<p>Delimitare e segnalare con idonea cartellonistica l'area di intervento.</p> <p>Nei lavori in quota, impedire la caduta accidentale di utensili assicurandoli all'operatore e/o custodendoli all'interno di apposite guaine.</p> <p>Predisporre adeguate schermature dell'area di lavoro atte a proteggere terzi dalla eventuale proiezione di schizzi e/o materiali.</p> <p>Vietare l'accesso all'area sottostante i lavori ovvero predisporre sistema di protezione contro la caduta di materiali dall'alto.</p> <p>L'area sottostante il tiro dei materiali dev'essere delimitata.</p>
Sicurezza dei luoghi di lavoro	<p>Controllare la resistenza delle strutture esistenti prima di dar luogo alle demolizioni.</p> <p>Controllare il corretto funzionamento del sistema antincendio presente.</p>	<p>Allontanare i materiali infiammabili durante l'uso della fiamma.</p> <p>Durante i lavori in elevato adottare appropriata opera provvisoria (ponte a sbalzo, ponteggio, ecc...).</p> <p>Accertarsi che i ponti siano correttamente installati e usati ed in presenza di dislivelli maggiori di 2 metri, determinati dall'esistenza di aperture, procedere ad</p>



PUNTI CRITICI	MISURE PREVENTIVE E PROTETTIVE IN DOTAZIONE DELL'OPERA	MISURE PREVENTIVE E PROTETTIVE AUSILIARIE
		<p>applicare parapetti regolamentari.</p> <p>Le scale doppie non devono superare i 5 metri di altezza; verificare l'efficienza del sistema che contiene l'apertura della scala.</p> <p>Controllare la planarità dello strumento di lavoro impiegato e la consistenza del terreno su cui è poggiato per evitare possibili ribaltamenti.</p> <p>Le demolizioni, anche parziali, devono necessariamente essere eseguite secondo le disposizioni stabilite dalla normativa di riferimento.</p>

## Scheda II-1

## Misure preventive e protettive in dotazione dell'opera ed ausiliarie

Tipologia dei lavori	
Acque luride e domestiche - Reti di scarico	
Tipo di intervento	Rischi individuati
sostituzione	Punture, tagli, abrasioni. Contatto con sostanze pericolose. Elettrocuzione. Calore, fiamma. Contatti con le attrezzature.
Informazioni per imprese esecutrici e lavoratori autonomi sulle caratteristiche tecniche dell'opera progettata e del luogo di lavoro	
Sostituzione di tubazioni.	

PUNTI CRITICI	MISURE PREVENTIVE E PROTETTIVE IN DOTAZIONE DELL'OPERA	MISURE PREVENTIVE E PROTETTIVE AUSILIARIE
Accessi ai luoghi di lavoro	Accedere tramite pozzetto/bocca d'ispezione esistente.	Impiegare unicamente scale portatili semplici e/o doppie conformi alle caratteristiche indicate dalla norma vigente e solo nei casi previsti dalla stessa. Per garantirsi l'accesso alla zona di lavoro in elevato è obbligatorio adoperare idonea opera provvisoria (ponte a sbalzo, ponteggio, ecc...).
Approvvigionamento e movimentazione attrezzature	Non sono previste misure preventive e/o protettive.	Adottare misure di protezione individuale per lavori temporanei in quota, conformemente a quanto indicato dalla normativa vigente in materia e dando sempre priorità all'adozione di idonee misure di protezione collettiva.
Approvvigionamento e movimentazione materiali	Non sono previste misure preventive e/o protettive.	Accertarsi che le caratteristiche delle attrezzature da lavoro impiegate rispondano ai requisiti previsti dalla normativa vigente. Accertarsi che l'uso delle attrezzature da lavoro risponda alle disposizioni dettate dalla normativa vigente. Consultare la scheda tecnica ed i manuali d'uso e manutenzione delle attrezzature utilizzate. Vietare la movimentazione dei ponti quando su di essi si trovano lavoratori o sovraccarichi. Impedire il deposito sopra le opere provvisorie, eccezion fatta per le attrezzature temporaneamente impiegate per lo svolgimento del lavoro. Adoperare le attrezzature di lavoro semoventi e/o mobili nel rispetto di quanto prescritto dalla norma di riferimento. Utilizzare convogliatori di materiali di risulta dotati di bocca di scarico posta ad altezza inferiore i 2 metri da terra e muniti di imbocco anticaduta.
		In base alla tipologia specifica del rifiuto conferire i materiali di risulta a discarica autorizzata. Nella movimentazione dei carichi a mano rispettare scrupolosamente le indicazioni previste dalla norma di riferimento.

PUNTI CRITICI	MISURE PREVENTIVE E PROTETTIVE IN DOTAZIONE DELL'OPERA	MISURE PREVENTIVE E PROTETTIVE AUSILIARIE
		Consultare, una volta acquisita, la scheda tecnica dei prodotti utilizzati. Impedire il deposito sopra le opere provvisorie, eccezion fatta per il materiale temporaneamente impiegato per lo svolgimento del lavoro. Delimitare, una volta individuata, l'area di stoccaggio per i materiali di risulta. Depositare i materiali sulle strutture esistenti senza sovraccaricare. Trasportare a terra i materiali di risulta per mezzo di convogliatori a norma. Movimentare i materiali utilizzando le apposite attrezzature in modo conforme. Utilizzare attrezzature per movimentazione carichi con caratteristiche conformi alla norma vigente in materia.
DPI	Non sono previste misure preventive e/o protettive.	Utilizzare facciale filtrante, occhiali protettivi e visiere, guanti protettivi. Utilizzare i DPI conformemente a quanto disposto dalla normativa vigente.
Igiene sul lavoro	Illuminare e ventilare adeguatamente l'ambiente di lavoro secondo le direttive impartite dalla normativa vigente.	Riferirsi scrupolosamente alle misure di sicurezza riportate nelle schede tecniche dei prodotti impiegati. Ove possibile areare ed illuminare adeguatamente il luogo di lavoro impiegando sistemi portatili idonei e sicuri. Proteggere i lavoratori dalla presenza di agenti nocivi. Nei luoghi di lavoro all'aperto osservare scrupolosamente le prescrizioni imposte dalla normativa vigente ed indispensabili al mantenimento delle idonee condizioni lavorative, anche dal punto di vista igienico-sanitario. Rimuovere costantemente i materiali di risulta dal pavimento per evitare la creazione di ostacoli e camminamenti instabili per i lavoratori.
Impianti di alimentazione e di scarico	Per le lavorazioni di breve durata è consentito allacciarsi all'impianto elettrico domestico esistente. Prima di procedere alla demolizione di pareti contenenti impianti, accertarsi di aver arrestato la fornitura degli stessi.	Utilizzare prolunghe con grado di protezione IP 67. E' possibile utilizzare le prese CEE, ovvero le prese domestiche, presenti all'interno del luogo di lavoro, solo per lavori di breve entità. Adoperare macchinari ed apparecchiature elettriche conformi ai requisiti stabiliti dalla normativa vigente in materia.
Interferenze e protezioni terzi	Vietare accessi esistenti alla zona interessata dai lavori.	Delimitare e segnalare con idonea cartellonistica l'area di intervento. Nei lavori in quota, impedire la caduta accidentale di utensili assicurandoli all'operatore e/o custodendoli all'interno di apposite guaine. Predisporre adeguate schermature dell'area di lavoro atte a proteggere terzi dalla eventuale proiezione di schizzi e/o materiali. Vietare l'accesso all'area sottostante i lavori ovvero predisporre sistema di protezione contro la caduta di materiali dall'alto. L'area sottostante il tiro dei materiali dev'essere delimitata.
Sicurezza dei luoghi di lavoro	Controllare la resistenza delle strutture esistenti prima di dar luogo alle demolizioni. Controllare il corretto funzionamento del sistema antincendio presente.	Allontanare i materiali infiammabili durante l'uso della fiamma. Durante i lavori in elevato adottare appropriata opera provvisoria (ponte a sbalzo, ponteggio, ecc...) Accertarsi che i ponti siano correttamente installati e usati ed in presenza di dislivelli maggiori di 2 metri, determinati dall'esistenza di aperture, procedere ad applicare parapetti regolamentari. Le scale doppie non devono superare i 5 metri di altezza; verificare l'efficienza del sistema che contiene l'apertura della scala.

PUNTI CRITICI	MISURE PREVENTIVE E PROTETTIVE IN DOTAZIONE DELL'OPERA	MISURE PREVENTIVE E PROTETTIVE AUSILIARIE
		Controllare la planarità dello strumento di lavoro impiegato e la consistenza del terreno su cui è poggiato per evitare possibili ribaltamenti. Le demolizioni, anche parziali, devono necessariamente essere eseguite secondo le disposizioni stabilite dalla normativa di riferimento.

## Scheda II-1

## Misure preventive e protettive in dotazione dell'opera ed ausiliarie

Tipologia dei lavori	
Aerotermini - Batteria e carter	
Tipo di intervento	Rischi individuati
pulizia	Polveri, fibre.

PUNTI CRITICI	MISURE PREVENTIVE E PROTETTIVE IN DOTAZIONE DELL'OPERA	MISURE PREVENTIVE E PROTETTIVE AUSILIARIE
Accessi ai luoghi di lavoro	Non sono previste misure preventive e/o protettive.	Impiegare unicamente scale portatili semplici e/o doppie conformi alle caratteristiche indicate dalla norma vigente e solo nei casi previsti dalla stessa. Per garantirsi l'accesso alla zona di lavoro in elevato è obbligatorio adoperare idonea opera provvisoria (ponte a sbalzo, ponteggio, ecc...).Porre in essere le misure di protezione individuale per lavori temporanei in elevato, conformemente a quanto indicato dalla normativa vigente in materia ed unicamente quando non sono attuabili i sistemi di protezione collettiva. L'accesso al luogo di lavoro temporaneo in quota avviene comunque tramite sistema di sollevamento adeguato conforme alle prescrizioni dettate dalla norma vigente.
Approvvigionamento e movimentazione attrezzature	Non sono previste misure preventive e/o protettive.	Accertarsi che le caratteristiche delle attrezzature da lavoro impiegate rispondano ai requisiti previsti dalla normativa vigente. Accertarsi che l'uso delle attrezzature da lavoro risponda alle disposizioni dettate dalla normativa vigente. Adoperare le attrezzature di lavoro semoventi e/o mobili nel rispetto di quanto prescritto dalla norma di riferimento. Consultare la scheda tecnica ed i manuali d'uso e manutenzione delle attrezzature utilizzate. Impedire la movimentazione dei ponti quando su di essi si trovano lavoratori o sovraccarichi. Impedire il deposito sopra le opere provvisorie, eccezion fatta per le attrezzature temporaneamente impiegate per lo svolgimento del lavoro.
Approvvigionamento e movimentazione materiali	Non sono previste misure preventive e/o protettive.	Nella movimentazione dei carichi a mano rispettare scrupolosamente le indicazioni previste dalla norma di riferimento. Consultare, una volta acquisita, la scheda tecnica dei prodotti utilizzati. Impedire il deposito sopra le opere provvisorie, eccezion fatta per il materiale temporaneamente impiegato per lo svolgimento del lavoro. In base alla tipologia specifica del rifiuto conferire i materiali di risulta a discarica autorizzata .
DPI	Non sono previste misure preventive e/o protettive.	Utilizzare facciale filtrante. Utilizzare i DPI conformemente a quanto disposto dalla normativa vigente.
Igiene sul lavoro	Illuminare e ventilare adeguatamente l'ambiente di lavoro secondo le direttive	Riferirsi scrupolosamente alle misure di sicurezza riportate nelle schede tecniche

PUNTI CRITICI	MISURE PREVENTIVE E PROTETTIVE IN DOTAZIONE DELL'OPERA	MISURE PREVENTIVE E PROTETTIVE AUSILIARIE
	impartite dalla normativa vigente.	dei prodotti impiegati. Ove possibile areare ed illuminare adeguatamente il luogo di lavoro impiegando sistemi portatili idonei e sicuri. Proteggere i lavoratori dalla presenza di agenti nocivi.
Impianti di alimentazione e di scarico	Per le lavorazioni di breve durata è consentito allacciarsi all'impianto elettrico domestico esistente. Per scongiurare possibili contatti pericolosi con i dispositivi mobili elettrici, isolarli elettricamente in caso di manutenzione e/o regolazione. Prima di procedere alla manutenzione dei dispositivi elettrici, quando non sia possibile isolarli, accertarsi che l'impianto di alimentazione esistente sia dotato di apposito sistema "salvavita". L'apparecchio dev'essere munito di interruttore facilmente identificabile atto ad isolarlo da fonti di energia. Prima di procedere alla manutenzione e/o regolazione di apparecchi fissi, accertarsi di averli isolati elettricamente, in modo da scongiurare contatti pericolosi con linee sotto tensione e/o il riavvio accidentale durante i lavori.	Utilizzare prolunghe con grado di protezione IP 67. E' possibile utilizzare le prese CEE, ovvero le prese domestiche, presenti all'interno del luogo di lavoro, solo per lavori di breve entità. Adoperare macchinari ed apparecchiature elettriche conformi ai requisiti stabiliti dalla normativa vigente in materia. E' vietato, nei lavori all'aperto, l'uso di utensili elettrici portatili a tensione superiore a 220V verso terra.
Interferenze e protezioni terzi	Vietare accessi esistenti alla zona interessata dai lavori.	Delimitare e segnalare con idonea cartellonistica l'area di intervento impedendo l'avvicinamento di terzi al mezzo in funzionamento. Nei lavori in quota, impedire la caduta accidentale di utensili assicurandoli all'operatore e/o custodendoli all'interno di apposite guaine.
Sicurezza dei luoghi di lavoro	Non sono previste misure preventive e/o protettive.	La pulizia deve essere effettuata sempre a macchine spente. Scongiurare possibili contatti pericolosi dei lavoratori con sostanze biologiche presenti nel luogo di lavoro. Per garantirsi l'accesso alla zona di lavoro in elevato è obbligatorio adoperare idonea opera provvisoria (ponte a sbalzo, ponteggio, ecc...). Accertarsi che i ponti siano correttamente allestiti ed utilizzati; in presenza di dislivelli superiori ai 2 metri, per l'esistenza di aperture, procedere all'applicazione di parapetti regolamentari. Le scale doppie non devono superare i 5 metri di altezza; verificare preventivamente l'efficienza del dispositivo che contiene l'apertura della scala. Controllare la planarità dello strumento di lavoro impiegato e la consistenza del terreno su cui è poggiato per evitare possibili ribaltamenti.

## Scheda II-1

## Misure preventive e protettive in dotazione dell'opera ed ausiliarie

Tipologia dei lavori	
Aerotermini - Comandi elettrici	
Tipo di intervento	Rischi individuati
verifica di funzionamento e protezioni	Elettrocuzione.

PUNTI CRITICI	MISURE PREVENTIVE E PROTETTIVE IN DOTAZIONE DELL'OPERA	MISURE PREVENTIVE E PROTETTIVE AUSILIARIE
Accessi ai luoghi di lavoro	Non sono previste misure preventive e/o protettive.	<p>Impiegare unicamente scale portatili semplici e/o doppie conformi alle caratteristiche indicate dalla norma vigente e solo nei casi previsti dalla stessa.</p> <p>Per garantirsi l'accesso alla zona di lavoro in elevato è obbligatorio adoperare idonea opera provvisoria (ponte a sbalzo, ponteggio, ecc...).</p> <p>Porre in essere le misure di protezione individuale per lavori temporanei in elevato, conformemente a quanto indicato dalla normativa vigente in materia ed unicamente quando non sono attuabili i sistemi di protezione collettiva.</p> <p>L'accesso al luogo di lavoro temporaneo in quota avviene comunque tramite sistema di sollevamento adeguato conforme alle prescrizioni dettate dalla norma vigente.</p>
Approvvigionamento e movimentazione attrezzature	Non sono previste misure preventive e/o protettive.	<p>Accertarsi che le caratteristiche delle attrezzature da lavoro impiegate rispondano ai requisiti previsti dalla normativa vigente.</p> <p>Accertarsi che l'uso delle attrezzature da lavoro risponda alle disposizioni dettate dalla normativa vigente.</p> <p>Adoperare le attrezzature di lavoro semoventi e/o mobili nel rispetto di quanto prescritto dalla norma di riferimento.</p> <p>Consultare la scheda tecnica ed i manuali d'uso e manutenzione delle attrezzature utilizzate.</p> <p>Impedire la movimentazione dei ponti quando su di essi si trovano lavoratori o sovraccarichi.</p> <p>Impedire il deposito sopra le opere provvisorie, eccezion fatta per le attrezzature temporaneamente impiegate per lo svolgimento del lavoro.</p>
Approvvigionamento e movimentazione materiali	Non sono previste misure preventive e/o protettive.	<p>In base alla tipologia specifica del rifiuto conferire i materiali di risulta a discarica autorizzata.</p> <p>Utilizzare attrezzature per movimentazione carichi con caratteristiche conformi alla norma vigente in materia.</p> <p>Nella movimentazione dei carichi a mano rispettare scrupolosamente le indicazioni previste dalla norma di riferimento.</p> <p>Consultare, una volta acquisita, la scheda tecnica dei prodotti utilizzati.</p> <p>Impedire il deposito sopra le opere provvisorie, eccezion fatta per il materiale temporaneamente impiegato per lo svolgimento del lavoro.</p> <p>La movimentazione dei carichi deve avvenire impiegando apposite attrezzature in modo conforme.</p>

PUNTI CRITICI	MISURE PREVENTIVE E PROTETTIVE IN DOTAZIONE DELL'OPERA	MISURE PREVENTIVE E PROTETTIVE AUSILIARIE
DPI	Non sono previste misure preventive e/o protettive.	Utilizzare guanti isolanti. Utilizzare i DPI conformemente a quanto disposto dalla normativa vigente.
Igiene sul lavoro	Illuminare e ventilare adeguatamente l'ambiente di lavoro secondo le direttive impartite dalla normativa vigente.	Riferirsi scrupolosamente alle misure di sicurezza riportate nelle schede tecniche dei prodotti impiegati. Ove possibile areare ed illuminare adeguatamente il luogo di lavoro impiegando sistemi portatili idonei e sicuri. Proteggere i lavoratori dalla presenza di agenti nocivi. Rimuovere immediatamente dalla zona di lavoro materiale sporco o imbevuto di sostanze infiammabili quali vernici e solventi. Rimuovere costantemente i materiali di risulta dal pavimento per evitare la creazione di ostacoli e camminamenti instabili per i lavoratori.
Impianti di alimentazione e di scarico	Per le lavorazioni di breve durata è consentito allacciarsi all'impianto elettrico domestico esistente. Per scongiurare possibili contatti pericolosi con i dispositivi mobili elettrici, isolarli elettricamente in caso di manutenzione e/o regolazione. Prima di procedere alla manutenzione dei dispositivi elettrici, quando non sia possibile isolarli, accertarsi che l'impianto di alimentazione esistente sia dotato di apposito sistema "salvavita". L'apparecchio dev'essere munito di interruttore facilmente identificabile atto ad isolarlo da fonti di energia. Prima di procedere alla manutenzione e/o regolazione di apparecchi fissi, accertarsi di averli isolati elettricamente, in modo da scongiurare contatti pericolosi con linee sotto tensione e/o il riavvio accidentale durante i lavori.	Utilizzare prolunghe con grado di protezione IP 67. E' possibile utilizzare le prese CEE, ovvero le prese domestiche, presenti all'interno del luogo di lavoro, solo per lavori di breve entità. Adoperare macchinari ed apparecchiature elettriche conformi ai requisiti stabiliti dalla normativa vigente in materia. Accertarsi della messa fuori tensione dell'impianto elettrico, impedendo il riavvio da parte di terzi con segnalazione e/o blocchi degli interruttori a monte dell'intervento.
Interferenze e protezioni terzi	Vietare accessi esistenti alla zona interessata dai lavori.	Delimitare e segnalare con idonea cartellonistica l'area di intervento impedendo l'avvicinamento di terzi al mezzo in funzionamento. Nei lavori in quota, impedire la caduta accidentale di utensili assicurandoli all'operatore e/o custodendoli all'interno di apposite guaine. Predisporre adeguate schermature dell'area di lavoro atte a proteggere terzi dalla eventuale proiezione di materiali e/o schizzi. Vietare l'accesso all'area sottostante i lavori ovvero predisporre sistema di protezione contro la caduta di materiali dall'alto.
Sicurezza dei luoghi di lavoro	I macchinari devono essere arrestati, isolati, agevoli da raggiungere e dotati di dispositivi di bloccaggio assoluto (come da normativa vigente) durante le operazioni di manutenzione, riparazione e regolazione. Accertarsi della presenza e dell'efficacia del dispositivo "salvavita" a protezione degli operatori da eventuali contatti accidentali con parti in tensione.	Utilizzare solamente strumenti isolanti. Per garantirsi l'accesso alla zona di lavoro in elevato è obbligatorio adoperare idonea opera provvisoria (ponte a sbalzo, ponteggio, ecc...) Accertarsi che i ponti siano correttamente allestiti ed utilizzati; in presenza di dislivelli superiori ai 2 metri, per l'esistenza di aperture, procedere all'applicazione di parapetti regolamentari. Le scale doppie non devono superare i 5 metri di altezza; verificare preventivamente l'efficienza del dispositivo che contiene l'apertura della scala. Controllare la planarità dello strumento di lavoro impiegato e la consistenza del terreno su cui è poggiato per evitare possibili ribaltamenti. Le sostanze infiammabili devono essere tenute lontane dalle fonti di calore. Accertare l'avvenuto isolamento elettrico della macchina da controllare.



## Scheda II-1

## Misure preventive e protettive in dotazione dell'opera ed ausiliarie

Tipologia dei lavori	
Aerotermini - Motori	
Tipo di intervento	Rischi individuati
ingrassaggio	Contatti con gli organi in movimento. Contatto con sostanze pericolose.

PUNTI CRITICI	MISURE PREVENTIVE E PROTETTIVE IN DOTAZIONE DELL'OPERA	MISURE PREVENTIVE E PROTETTIVE AUSILIARIE
Accessi ai luoghi di lavoro	Non sono previste misure preventive e/o protettive.	Impiegare unicamente scale portatili semplici e/o doppie conformi alle caratteristiche indicate dalla norma vigente e solo nei casi previsti dalla stessa. Per garantirsi l'accesso alla zona di lavoro in elevato è obbligatorio adoperare idonea opera provvisoria (ponte a sbalzo, ponteggio, ecc...).
Approvvigionamento e movimentazione attrezzature	Non sono previste misure preventive e/o protettive.	Porre in essere le misure di protezione individuale per lavori temporanei in elevato, conformemente a quanto indicato dalla normativa vigente in materia ed unicamente quando non sono attuabili i sistemi di protezione collettiva. L'accesso al luogo di lavoro temporaneo in quota avviene comunque tramite sistema di sollevamento adeguato conforme alle prescrizioni dettate dalla norma vigente.
Approvvigionamento e movimentazione materiali	Non sono previste misure preventive e/o protettive.	Accertarsi che le caratteristiche delle attrezzature da lavoro impiegate rispondano ai requisiti previsti dalla normativa vigente. Accertarsi che l'uso delle attrezzature da lavoro risponda alle disposizioni dettate dalla normativa vigente. Adoperare le attrezzature di lavoro semoventi e/o mobili nel rispetto di quanto prescritto dalla norma di riferimento. Consultare la scheda tecnica ed i manuali d'uso e manutenzione delle attrezzature utilizzate. Impedire la movimentazione dei ponti quando su di essi si trovano lavoratori o sovraccarichi. Impedire il deposito sopra le opere provvisorie, eccezion fatta per le attrezzature temporaneamente impiegate per lo svolgimento del lavoro.
		In base alla tipologia specifica del rifiuto conferire i materiali di risulta a discarica autorizzata. Utilizzare attrezzature per movimentazione carichi con caratteristiche conformi alla norma vigente in materia. Nella movimentazione dei carichi a mano rispettare scrupolosamente le indicazioni previste dalla norma di riferimento. Consultare, una volta acquisita, la scheda tecnica dei prodotti utilizzati. Impedire il deposito sopra le opere provvisorie, eccezion fatta per il materiale temporaneamente impiegato per lo svolgimento del lavoro. La movimentazione dei carichi deve avvenire impiegando apposite attrezzature in

PUNTI CRITICI	MISURE PREVENTIVE E PROTETTIVE IN DOTAZIONE DELL'OPERA	MISURE PREVENTIVE E PROTETTIVE AUSILIARIE
		modo conforme.
DPI	Non sono previste misure preventive e/o protettive.	Impiegare guanti protettivi. Utilizzare i DPI conformemente a quanto disposto dalla normativa vigente.
Igiene sul lavoro	Illuminare e ventilare adeguatamente l'ambiente di lavoro secondo le direttive impartite dalla normativa vigente.	Riferirsi scrupolosamente alle misure di sicurezza riportate nelle schede tecniche dei prodotti impiegati. Ove possibile areare ed illuminare adeguatamente il luogo di lavoro impiegando sistemi portatili idonei e sicuri. Proteggere i lavoratori dalla presenza di agenti nocivi. Rimuovere immediatamente dalla zona di lavoro materiale sporco o imbevuto di sostanze infiammabili quali vernici e solventi. Rimuovere costantemente i materiali di risulta dal pavimento per evitare la creazione di ostacoli e camminamenti instabili per i lavoratori.
Impianti di alimentazione e di scarico	Per le lavorazioni di breve durata è consentito allacciarsi all'impianto elettrico domestico esistente. Per scongiurare possibili contatti pericolosi con i dispositivi mobili elettrici, isolarli elettricamente in caso di manutenzione e/o regolazione. Prima di procedere alla manutenzione dei dispositivi elettrici, quando non sia possibile isolarli, accertarsi che l'impianto di alimentazione esistente sia dotato di apposito sistema "salvavita". L'apparecchio dev'essere munito di interruttore facilmente identificabile atto ad isolarlo da fonti di energia. Prima di procedere alla manutenzione e/o regolazione di apparecchi fissi, accertarsi di averli isolati elettricamente, in modo da scongiurare contatti pericolosi con linee sotto tensione e/o il riavvio accidentale durante i lavori.	Utilizzare prolunghe con grado di protezione IP 67. E' possibile utilizzare le prese CEE, ovvero le prese domestiche, presenti all'interno del luogo di lavoro, solo per lavori di breve entità. Adoperare macchinari ed apparecchiature elettriche conformi ai requisiti stabiliti dalla normativa vigente in materia. Accertarsi della messa fuori tensione dell'impianto elettrico, impedendo il riavvio da parte di terzi con segnalazione e/o blocchi degli interruttori a monte dell'intervento.
Interferenze e protezioni terzi	Vietare accessi esistenti alla zona interessata dai lavori.	Delimitare e segnalare con idonea cartellonistica l'area di intervento impedendo l'avvicinamento di terzi al mezzo in funzionamento. Nei lavori in quota, impedire la caduta accidentale di utensili assicurandoli all'operatore e/o custodendoli all'interno di apposite guaine. Predisporre adeguate schermature dell'area di lavoro atte a proteggere terzi dalla eventuale proiezione di materiali e/o schizzi. Vietare l'accesso all'area sottostante i lavori ovvero predisporre sistema di protezione contro la caduta di materiali dall'alto.
Sicurezza dei luoghi di lavoro	I macchinari devono essere arrestati, isolati, agevoli da raggiungere e dotati di dispositivi di bloccaggio assoluto (come da normativa vigente) durante le operazioni di manutenzione, riparazione e regolazione. Accertarsi della presenza e dell'efficacia del dispositivo "salvavita" a protezione degli operatori da eventuali contatti accidentali con parti in tensione. Controllare il corretto funzionamento del sistema antincendio esistente.	L'ingrassaggio deve sempre avvenire a motore spento. Per garantirsi l'accesso alla zona di lavoro in elevato è obbligatorio adoperare idonea opera provvisoria (ponte a sbalzo, ponteggio, ecc...) Accertarsi che i ponti siano correttamente allestiti ed utilizzati; in presenza di dislivelli superiori ai 2 metri, per l'esistenza di aperture, procedere all'applicazione di parapetti regolamentari. Le scale doppie non devono superare i 5 metri di altezza; verificare preventivamente l'efficienza del dispositivo che contiene l'apertura della scala. Controllare la planarità dello strumento di lavoro impiegato e la consistenza del terreno su cui è poggiato per evitare possibili ribaltamenti.

PUNTI CRITICI	MISURE PREVENTIVE E PROTETTIVE IN DOTAZIONE DELL'OPERA	MISURE PREVENTIVE E PROTETTIVE AUSILIARIE
		Le sostanze infiammabili devono essere tenute lontane dalle fonti di calore. Accertare l'avvenuto isolamento elettrico della macchina da controllare.

## Scheda II-1

## Misure preventive e protettive in dotazione dell'opera ed ausiliarie

Tipologia dei lavori	
Alimentazione impianti di climatizzazione - Tubazioni	
Tipo di intervento	Rischi individuati
revisione	

PUNTI CRITICI	MISURE PREVENTIVE E PROTETTIVE IN DOTAZIONE DELL'OPERA	MISURE PREVENTIVE E PROTETTIVE AUSILIARIE
Accessi ai luoghi di lavoro	Rimuovere temporaneamente il controsoffitto per garantirsi l'accesso alla zona di lavoro.	Impiegare unicamente scale portatili semplici e/o doppie conformi alle caratteristiche indicate dalla norma vigente e solo nei casi previsti dalla stessa. Per garantirsi l'accesso alla zona di lavoro in elevato è obbligatorio adoperare idonea opera provvisoria (ponte a sbalzo, ponteggio, ecc...).
Approvvigionamento e movimentazione attrezzature	Utilizzare l'ascensore esistente nel rispetto e nei limiti delle norme specifiche.	Adottare misure di protezione individuale per lavori temporanei in quota, conformemente a quanto indicato dalla normativa vigente in materia e dando sempre priorità all'adozione di idonee misure di protezione collettiva.
Approvvigionamento e movimentazione materiali	Utilizzare l'ascensore esistente nel rispetto e nei limiti delle norme specifiche.	Accertarsi che le caratteristiche delle attrezzature da lavoro impiegate rispondano ai requisiti previsti dalla normativa vigente. Accertarsi che l'uso delle attrezzature da lavoro risponda alle disposizioni dettate dalla normativa vigente. Consultare la scheda tecnica ed i manuali d'uso e manutenzione delle attrezzature utilizzate. Impedire la movimentazione dei ponti quando su di essi si trovano lavoratori o sovraccarichi. Impedire il deposito sopra le opere provvisorie, eccezion fatta per le attrezzature temporaneamente impiegate per lo svolgimento del lavoro. Adoperare le attrezzature di lavoro smontabili e/o mobili nel rispetto di quanto prescritto dalla norma di riferimento.
DPI	Non sono previste misure preventive e/o protettive.	Nella movimentazione dei carichi a mano rispettare scrupolosamente le indicazioni previste dalla norma di riferimento. Consultare, una volta acquisita, la scheda tecnica dei prodotti utilizzati.
Igiene sul lavoro	Impiegare guanti protettivi. Utilizzare i DPI conformemente a quanto disposto dalla normativa vigente.	Riferirsi scrupolosamente alle misure di sicurezza riportate nelle schede tecniche dei prodotti impiegati. Ove possibile areare ed illuminare adeguatamente il luogo di lavoro impiegando sistemi portatili idonei e sicuri. Proteggere i lavoratori dalla presenza di agenti nocivi.
Impianti di alimentazione e di scarico	Per le lavorazioni di breve durata è consentito allacciarsi all'impianto elettrico domestico esistente.	Utilizzare prolunghe con grado di protezione IP 67. E' possibile utilizzare le prese CEE, ovvero le prese domestiche, presenti all'interno

PUNTI CRITICI	MISURE PREVENTIVE E PROTETTIVE IN DOTAZIONE DELL'OPERA	MISURE PREVENTIVE E PROTETTIVE AUSILIARIE
		del luogo di lavoro, solo per lavori di breve entità. Adoperare macchinari ed apparecchiature elettriche conformi ai requisiti stabiliti dalla normativa vigente in materia.
Interferenze e protezioni terzi	Vietare accessi esistenti alla zona interessata dai lavori.	Delimitare e segnalare con idonea cartellonistica l'area di intervento. Nei lavori in quota, impedire la caduta accidentale di utensili assicurandoli all'operatore e/o custodendoli all'interno di apposite guaine.
Sicurezza dei luoghi di lavoro	Accertare la presenza ed il corretto funzionamento di dispositivo "salvavita" posto a difesa degli operatori da eventuali contatti accidentali con parti in tensione.	Per garantirsi l'accesso alla zona di lavoro in elevato è obbligatorio adoperare idonea opera provvisoria (ponte a sbalzo, ponteggio, ecc...). Accertarsi che i ponti siano correttamente allestiti ed utilizzati; in presenza di dislivelli superiori ai 2 metri, per l'esistenza di aperture, procedere all'applicazione di parapetti regolamentari. Le scale doppie non devono superare i 5 metri di altezza; verificare preventivamente l'efficienza del dispositivo che contiene l'apertura della scala. Controllare la planarità dello strumento di lavoro impiegato e la consistenza del terreno su cui è poggiato per evitare possibili ribaltamenti.

**Scheda II-1**  
**Misure preventive e protettive in dotazione dell'opera ed ausiliarie**

Tipologia dei lavori	
Alimentazione impianti di climatizzazione - Tubazioni	
Tipo di intervento	Rischi individuati
riparazione	Punture, tagli, abrasioni. Elettrocuzione.

PUNTI CRITICI	MISURE PREVENTIVE E PROTETTIVE IN DOTAZIONE DELL'OPERA	MISURE PREVENTIVE E PROTETTIVE AUSILIARIE
Accessi ai luoghi di lavoro	Rimuovere temporaneamente il controsoffitto per garantirsi l'accesso alla zona di lavoro.	Impiegare unicamente scale portatili semplici e/o doppie conformi alle caratteristiche indicate dalla norma vigente e solo nei casi previsti dalla stessa. Per garantirsi l'accesso alla zona di lavoro in elevato è obbligatorio adoperare idonea opera provvisoria (ponte a sbalzo, ponteggio, ecc...).
Approvvigionamento e movimentazione attrezzature	Utilizzare l'ascensore esistente nel rispetto e nei limiti delle norme specifiche.	Adottare misure di protezione individuale per lavori temporanei in quota, conformemente a quanto indicato dalla normativa vigente in materia e dando sempre priorità all'adozione di idonee misure di protezione collettiva.
Approvvigionamento e movimentazione materiali	Utilizzare l'ascensore esistente nel rispetto e nei limiti delle norme specifiche.	Accertarsi che le caratteristiche delle attrezzature da lavoro impiegate rispondano ai requisiti previsti dalla normativa vigente. Accertarsi che l'uso delle attrezzature da lavoro risponda alle disposizioni dettate dalla normativa vigente. Consultare la scheda tecnica ed i manuali d'uso e manutenzione delle attrezzature utilizzate. Impedire la movimentazione dei ponti quando su di essi si trovano lavoratori o sovraccarichi. Impedire il deposito sopra le opere provvisorie, eccezion fatta per le attrezzature temporaneamente impiegate per lo svolgimento del lavoro. Adoperare le attrezzature di lavoro semoventi e/o mobili nel rispetto di quanto prescritto dalla norma di riferimento.
		In base alla tipologia specifica del rifiuto conferire i materiali di risulta a discarica autorizzata. Nella movimentazione dei carichi a mano rispettare scrupolosamente le indicazioni previste dalla norma di riferimento. Consultare, una volta acquisita, la scheda tecnica dei prodotti utilizzati. Impedire il deposito sopra le opere provvisorie, eccezion fatta per il materiale temporaneamente impiegato per lo svolgimento del lavoro. Delimitare, una volta individuata, l'area di stoccaggio per i materiali di risulta. Depositare i materiali sulle strutture esistenti senza sovraccaricare. Trasportare a terra i materiali di risulta per mezzo di convogliatori a norma. Movimentare i materiali utilizzando le apposite attrezzature in modo conforme. Utilizzare attrezzature per movimentazione carichi con caratteristiche conformi alla norma vigente in materia.

PUNTI CRITICI	MISURE PREVENTIVE E PROTETTIVE IN DOTAZIONE DELL'OPERA	MISURE PREVENTIVE E PROTETTIVE AUSILIARIE
DPI	Non sono previste misure preventive e/o protettive.	Impiegare guanti protettivi. Utilizzare i DPI conformemente a quanto disposto dalla normativa vigente.
Igiene sul lavoro	Illuminare e ventilare adeguatamente l'ambiente di lavoro secondo le direttive impartite dalla normativa vigente.	Riferirsi scrupolosamente alle misure di sicurezza riportate nelle schede tecniche dei prodotti impiegati. Ove possibile areare ed illuminare adeguatamente il luogo di lavoro impiegando sistemi portatili idonei e sicuri. Proteggere i lavoratori dalla presenza di agenti nocivi. Rimuovere immediatamente dalla zona di lavoro materiale sporco o imbevuto di sostanze infiammabili quali vernici e solventi. Rimuovere costantemente i materiali di risulta dal pavimento per evitare la creazione di ostacoli e camminamenti instabili per i lavoratori.
Impianti di alimentazione e di scarico	Per le lavorazioni di breve durata è consentito allacciarsi all'impianto elettrico domestico esistente.	Utilizzare prolunghe con grado di protezione IP 67. E' possibile utilizzare le prese CEE, ovvero le prese domestiche, presenti all'interno del luogo di lavoro, solo per lavori di breve entità. Adoperare macchinari ed apparecchiature elettriche conformi ai requisiti stabiliti dalla normativa vigente in materia. Accertarsi del corretto svuotamento dell'impianto idrico di alimentazione.
Interferenze e protezioni terzi	Vietare accessi esistenti alla zona interessata dai lavori.	Delimitare e segnalare con idonea cartellonistica l'area di intervento. Nei lavori in quota, impedire la caduta accidentale di utensili assicurandoli all'operatore e/o custodendoli all'interno di apposite guaine. Predisporre adeguate schermature dell'area di lavoro atte a proteggere terzi dalla eventuale proiezione di schizzi e/o materiali. Vietare l'accesso all'area sottostante i lavori ovvero predisporre sistema di protezione contro la caduta di materiali dall'alto. L'area sottostante il tiro dei materiali dev'essere delimitata.
Sicurezza dei luoghi di lavoro	Accertare la presenza ed il corretto funzionamento di dispositivo "salvavita" posto a difesa degli operatori da eventuali contatti accidentali con parti in tensione.	Per garantirsi l'accesso alla zona di lavoro in elevato è obbligatorio adoperare idonea opera provvisoria (ponte a sbalzo, ponteggio, ecc...). Accertarsi che i ponti siano correttamente allestiti ed utilizzati; in presenza di dislivelli superiori ai 2 metri, per l'esistenza di aperture, procedere all'applicazione di parapetti regolamentari. Le scale doppie non devono superare i 5 metri di altezza; verificare preventivamente l'efficienza del dispositivo che contiene l'apertura della scala. Controllare la planarità dello strumento di lavoro impiegato e la consistenza del terreno su cui è poggiato per evitare possibili ribaltamenti. Allontanare i materiali infiammabili durante l'uso della fiamma.

## Scheda II-1

## Misure preventive e protettive in dotazione dell'opera ed ausiliarie

Tipologia dei lavori	
Alimentazione impianti di climatizzazione - Tubazioni	
Tipo di intervento	Rischi individuati
sostituzione	

PUNTI CRITICI	MISURE PREVENTIVE E PROTETTIVE IN DOTAZIONE DELL'OPERA	MISURE PREVENTIVE E PROTETTIVE AUSILIARIE
Accessi ai luoghi di lavoro	Rimuovere temporaneamente il controsoffitto per garantirsi l'accesso alla zona di lavoro.	Impiegare unicamente scale portatili semplici e/o doppie conformi alle caratteristiche indicate dalla norma vigente e solo nei casi previsti dalla stessa. Per garantirsi l'accesso alla zona di lavoro in elevato è obbligatorio adoperare idonea opera provvisoria (ponte a sbalzo, ponteggio, ecc...).
Approvvigionamento e movimentazione attrezzature	Utilizzare l'ascensore esistente nel rispetto e nei limiti delle norme specifiche.	Adottare misure di protezione individuale per lavori temporanei in quota, conformemente a quanto indicato dalla normativa vigente in materia e dando sempre priorità all'adozione di idonee misure di protezione collettiva.
Approvvigionamento e movimentazione materiali	Utilizzare l'ascensore esistente nel rispetto e nei limiti delle norme specifiche.	Accertarsi che le caratteristiche delle attrezzature da lavoro impiegate rispondano ai requisiti previsti dalla normativa vigente. Accertarsi che l'uso delle attrezzature da lavoro risponda alle disposizioni dettate dalla normativa vigente. Consultare la scheda tecnica ed i manuali d'uso e manutenzione delle attrezzature utilizzate. Impedire la movimentazione dei ponti quando su di essi si trovano lavoratori o sovraccarichi. Impedire il deposito sopra le opere provvisorie, eccezion fatta per le attrezzature temporaneamente impiegate per lo svolgimento del lavoro. Adoperare le attrezzature di lavoro semoventi e/o mobili nel rispetto di quanto prescritto dalla norma di riferimento.
		In base alla tipologia specifica del rifiuto conferire i materiali di risulta a discarica autorizzata. Nella movimentazione dei carichi a mano rispettare scrupolosamente le indicazioni previste dalla norma di riferimento. Consultare, una volta acquisita, la scheda tecnica dei prodotti utilizzati. Impedire il deposito sopra le opere provvisorie, eccezion fatta per il materiale temporaneamente impiegato per lo svolgimento del lavoro. Delimitare, una volta individuata, l'area di stoccaggio per i materiali di risulta. Depositare i materiali sulle strutture esistenti senza sovraccaricare. Trasportare a terra i materiali di risulta per mezzo di convogliatori a norma. Movimentare i materiali utilizzando le apposite attrezzature in modo conforme. Utilizzare attrezzature per movimentazione carichi con caratteristiche conformi alla norma vigente in materia.



PUNTI CRITICI	MISURE PREVENTIVE E PROTETTIVE IN DOTAZIONE DELL'OPERA	MISURE PREVENTIVE E PROTETTIVE AUSILIARIE
DPI	Non sono previste misure preventive e/o protettive.	Impiegare guanti protettivi. Utilizzare i DPI conformemente a quanto disposto dalla normativa vigente.
Igiene sul lavoro	Illuminare e ventilare adeguatamente l'ambiente di lavoro secondo le direttive impartite dalla normativa vigente.	Riferirsi scrupolosamente alle misure di sicurezza riportate nelle schede tecniche dei prodotti impiegati. Ove possibile areare ed illuminare adeguatamente il luogo di lavoro impiegando sistemi portatili idonei e sicuri. Proteggere i lavoratori dalla presenza di agenti nocivi. Rimuovere immediatamente dalla zona di lavoro materiale sporco o imbevuto di sostanze infiammabili quali vernici e solventi. Rimuovere costantemente i materiali di risulta dal pavimento per evitare la creazione di ostacoli e camminamenti instabili per i lavoratori.
Impianti di alimentazione e di scarico	Per le lavorazioni di breve durata è consentito allacciarsi all'impianto elettrico domestico esistente.	Utilizzare prolunghe con grado di protezione IP 67. E' possibile utilizzare le prese CEE, ovvero le prese domestiche, presenti all'interno del luogo di lavoro, solo per lavori di breve entità. Adoperare macchinari ed apparecchiature elettriche conformi ai requisiti stabiliti dalla normativa vigente in materia. Accertarsi del corretto svuotamento dell'impianto idrico di alimentazione.
Interferenze e protezioni terzi	Vietare accessi esistenti alla zona interessata dai lavori.	Delimitare e segnalare con idonea cartellonistica l'area di intervento. Nei lavori in quota, impedire la caduta accidentale di utensili assicurandoli all'operatore e/o custodendoli all'interno di apposite guaine. Predisporre adeguate schermature dell'area di lavoro atte a proteggere terzi dalla eventuale proiezione di schizzi e/o materiali. Vietare l'accesso all'area sottostante i lavori ovvero predisporre sistema di protezione contro la caduta di materiali dall'alto. L'area sottostante il tiro dei materiali dev'essere delimitata.
Sicurezza dei luoghi di lavoro	Accertare la presenza ed il corretto funzionamento di dispositivo "salvavita" posto a difesa degli operatori da eventuali contatti accidentali con parti in tensione.	Per garantirsi l'accesso alla zona di lavoro in elevato è obbligatorio adoperare idonea opera provvisoria (ponte a sbalzo, ponteggio, ecc...) Accertarsi che i ponti siano correttamente allestiti ed utilizzati; in presenza di dislivelli superiori ai 2 metri, per l'esistenza di aperture, procedere all'applicazione di parapetti regolamentari. Le scale doppie non devono superare i 5 metri di altezza; verificare preventivamente l'efficienza del dispositivo che contiene l'apertura della scala. Controllare la planarità dello strumento di lavoro impiegato e la consistenza del terreno su cui è poggiato per evitare possibili ribaltamenti. Allontanare i materiali infiammabili durante l'uso della fiamma.

## Scheda II-1

## Misure preventive e protettive in dotazione dell'opera ed ausiliarie

Tipologia dei lavori	
Apparecchi igienico sanitari - Sanitari	
Tipo di intervento	Rischi individuati
riparazione	Punture, tagli, abrasioni. Lesioni dorso lombari.

PUNTI CRITICI	MISURE PREVENTIVE E PROTETTIVE IN DOTAZIONE DELL'OPERA	MISURE PREVENTIVE E PROTETTIVE AUSILIARIE
Accessi ai luoghi di lavoro	Non sono previste misure preventive e/o protettive.	Impiegare unicamente scale portatili semplici e/o doppie conformi alle caratteristiche indicate dalla norma vigente e solo nei casi previsti dalla stessa.
Approvvigionamento e movimentazione attrezzature	Utilizzare l'ascensore esistente nel rispetto e nei limiti delle norme specifiche.	Accertarsi che le caratteristiche delle attrezzature da lavoro impiegate rispondano ai requisiti previsti dalla normativa vigente. Accertarsi che l'uso delle attrezzature da lavoro risponda alle disposizioni dettate dalla normativa vigente. Consultare la scheda tecnica ed i manuali d'uso e manutenzione delle attrezzature utilizzate.
Approvvigionamento e movimentazione materiali	Utilizzare l'ascensore esistente nel rispetto e nei limiti delle norme specifiche.	In base alla tipologia specifica del rifiuto conferire i materiali di risulta a discarica autorizzata. Nella movimentazione dei carichi a mano rispettare scrupolosamente le indicazioni previste dalla norma di riferimento. Consultare la scheda tecnica dei prodotti utilizzati. Delimitare, una volta individuata, l'area di stoccaggio per i materiali di risulta. Movimentare i materiali utilizzando le apposite attrezzature in modo conforme. Utilizzare attrezzature per movimentazione carichi con caratteristiche conformi alla norma vigente in materia.
DPI	Non sono previste misure preventive e/o protettive.	Impiegare guanti protettivi. Utilizzare i DPI conformemente a quanto disposto dalla normativa vigente.
Igiene sul lavoro	Illuminare e ventilare adeguatamente l'ambiente di lavoro secondo le direttive impartite dalla normativa vigente.	Riferirsi scrupolosamente alle misure di sicurezza riportate nelle schede tecniche dei prodotti impiegati. Ove possibile areare ed illuminare adeguatamente il luogo di lavoro impiegando sistemi portatili idonei e sicuri. Proteggere i lavoratori dalla presenza di agenti nocivi.
Impianti di alimentazione e di scarico	Per le lavorazioni di breve durata è consentito allacciarsi all'impianto elettrico domestico esistente.	Utilizzare prolunghe con grado di protezione IP 67. E' possibile utilizzare le prese CEE, ovvero le prese domestiche, presenti all'interno del luogo di lavoro, solo per lavori di breve entità. Adoperare macchinari ed apparecchiature elettriche conformi ai requisiti stabiliti dalla normativa vigente in materia. Accertarsi del corretto svuotamento dell'impianto idrico di alimentazione.

PUNTI CRITICI	MISURE PREVENTIVE E PROTETTIVE IN DOTAZIONE DELL'OPERA	MISURE PREVENTIVE E PROTETTIVE AUSILIARIE
Interferenze e protezioni terzi	Vietare accessi esistenti alla zona interessata dai lavori.	<p>Delimitare e segnalare con idonea cartellonistica l'area di intervento.</p> <p>Nei lavori in quota, impedire la caduta accidentale di utensili assicurandoli all'operatore e/o custodendoli all'interno di apposite guaine.</p> <p>Predisporre adeguate schermature dell'area di lavoro atte a proteggere terzi dalla eventuale proiezione di schizzi e/o materiali.</p> <p>Vietare l'accesso all'area sottostante i lavori ovvero predisporre sistema di protezione contro la caduta di materiali dall'alto.</p>
Sicurezza dei luoghi di lavoro	Non sono previste misure preventive e/o protettive.	<p>Allontanare i materiali infiammabili durante l'uso della fiamma.</p> <p>Le scale doppie non devono superare i 5 metri di altezza; verificare l'efficienza del sistema che contiene l'apertura della scala.</p> <p>Rispettare i vincoli, le indicazioni e le prescrizioni dettate dalla norma di riferimento.</p>

**Scheda II-1**  
**Misure preventive e protettive in dotazione dell'opera ed ausiliarie**

Tipologia dei lavori	
Apparecchi igienico sanitari - Sanitari	
Tipo di intervento	Rischi individuati
sostituzione	Punture, tagli, abrasioni.

PUNTI CRITICI	MISURE PREVENTIVE E PROTETTIVE IN DOTAZIONE DELL'OPERA	MISURE PREVENTIVE E PROTETTIVE AUSILIARIE
Accessi ai luoghi di lavoro	Non sono previste misure preventive e/o protettive.	Impiegare unicamente scale portatili semplici e/o doppie conformi alle caratteristiche indicate dalla norma vigente e solo nei casi previsti dalla stessa.
Approvvigionamento e movimentazione attrezzature	Utilizzare l'ascensore esistente nel rispetto e nei limiti delle norme specifiche.	Accertarsi che le caratteristiche delle attrezzature da lavoro impiegate rispondano ai requisiti previsti dalla normativa vigente. Accertarsi che l'uso delle attrezzature da lavoro risponda alle disposizioni dettate dalla normativa vigente. Consultare la scheda tecnica ed i manuali d'uso e manutenzione delle attrezzature utilizzate.
Approvvigionamento e movimentazione materiali	Utilizzare l'ascensore esistente nel rispetto e nei limiti delle norme specifiche.	In base alla tipologia specifica del rifiuto conferire i materiali di risulta a discarica autorizzata. Nella movimentazione dei carichi a mano rispettare scrupolosamente le indicazioni previste dalla norma di riferimento. Consultare la scheda tecnica dei prodotti utilizzati. Delimitare, una volta individuata, l'area di stoccaggio per i materiali di risulta. Movimentare i materiali utilizzando le apposite attrezzature in modo conforme. Utilizzare attrezzature per movimentazione carichi con caratteristiche conformi alla norma vigente in materia.
DPI	Non sono previste misure preventive e/o protettive.	Impiegare guanti protettivi. Utilizzare i DPI conformemente a quanto disposto dalla normativa vigente.
Igiene sul lavoro	Illuminare e ventilare adeguatamente l'ambiente di lavoro secondo le direttive impartite dalla normativa vigente.	Riferirsi scrupolosamente alle misure di sicurezza riportate nelle schede tecniche dei prodotti impiegati. Ove possibile areare ed illuminare adeguatamente il luogo di lavoro impiegando sistemi portatili idonei e sicuri. Proteggere i lavoratori dalla presenza di agenti nocivi.
Impianti di alimentazione e di scarico	Per le lavorazioni di breve durata è consentito allacciarsi all'impianto elettrico domestico esistente.	Utilizzare prolunghe con grado di protezione IP 67. E' possibile utilizzare le prese CEE, ovvero le prese domestiche, presenti all'interno del luogo di lavoro, solo per lavori di breve entità. Adoperare macchinari ed apparecchiature elettriche conformi ai requisiti stabiliti dalla normativa vigente in materia. Accertarsi del corretto svuotamento dell'impianto idrico di alimentazione.
Interferenze e protezioni terzi	Vietare accessi esistenti alla zona interessata dai lavori.	Delimitare e segnalare con idonea cartellonistica l'area di intervento.

PUNTI CRITICI	MISURE PREVENTIVE E PROTETTIVE IN DOTAZIONE DELL'OPERA	MISURE PREVENTIVE E PROTETTIVE AUSILIARIE
		Nei lavori in quota, impedire la caduta accidentale di utensili assicurandoli all'operatore e/o custodendoli all'interno di apposite guaine. Predisporre adeguate schermature dell'area di lavoro atte a proteggere terzi dalla eventuale proiezione di schizzi e/o materiali. Vietare l'accesso all'area sottostante i lavori ovvero predisporre sistema di protezione contro la caduta di materiali dall'alto.
Sicurezza dei luoghi di lavoro	Non sono previste misure preventive e/o protettive.	Allontanare i materiali infiammabili durante l'uso della fiamma. Le scale doppie non devono superare i 5 metri di altezza; verificare l'efficienza del sistema che contiene l'apertura della scala. Rispettare i vincoli, le indicazioni e le prescrizioni dettate dalla norma di riferimento.

**Scheda II-1**  
**Misure preventive e protettive in dotazione dell'opera ed ausiliarie**

Tipologia dei lavori	
Centrale termica - Valvole di sicurezza	
Tipo di intervento	Rischi individuati
taratura (ritaratura)	Polveri, fibre, fumi, nebbie. Punture, tagli, abrasioni.

PUNTI CRITICI	MISURE PREVENTIVE E PROTETTIVE IN DOTAZIONE DELL'OPERA	MISURE PREVENTIVE E PROTETTIVE AUSILIARIE
Accessi ai luoghi di lavoro	Non sono previste misure preventive e/o protettive.	Non sono previste misure preventive e/o protettive.
Approvvigionamento e movimentazione attrezzature	Non sono previste misure preventive e/o protettive.	Accertarsi che le caratteristiche delle attrezzature da lavoro impiegate rispondano ai requisiti previsti dalla normativa vigente. Accertarsi che l'uso delle attrezzature da lavoro risponda alle disposizioni dettate dalla normativa vigente. Consultare la scheda tecnica ed i manuali d'uso e manutenzione delle attrezzature utilizzate.
Approvvigionamento e movimentazione materiali	Non sono previste misure preventive e/o protettive.	Nella movimentazione dei carichi a mano rispettare scrupolosamente le indicazioni previste dalla norma di riferimento. Consultare, una volta acquisita, la scheda tecnica dei prodotti utilizzati.
DPI	Non sono previste misure preventive e/o protettive.	Impiegare guanti protettivi e facciale filtrante. Utilizzare i DPI conformemente a quanto disposto dalla normativa vigente.
Igiene sul lavoro	Illuminare e ventilare adeguatamente l'ambiente di lavoro secondo le direttive impartite dalla normativa vigente.	Mantenere l'ordine e la pulizia durante i lavori. Riferirsi scrupolosamente alle misure riportate nelle schede di sicurezza dei prodotti adoperati. Laddove possibile illuminare e ventilare adeguatamente l'ambiente di lavoro impiegando sistemi portatili e sicuri. Proteggere i lavoratori dalla presenza di agenti nocivi.
Impianti di alimentazione e di scarico	Non sono previste misure preventive e/o protettive.	Non sono previste misure preventive e/o protettive.
Interferenze e protezioni terzi	Vietare accessi esistenti alla zona interessata dai lavori.	Impedire l'avvicinamento al mezzo in funzione.
Sicurezza dei luoghi di lavoro	Accertare il regolare funzionamento dei manometri in dotazione al bruciatore.	Per evitare possibili ustioni evitare il contatto diretto con le parti metalliche del bruciatore.

**Scheda II-1**  
**Misure preventive e protettive in dotazione dell'opera ed ausiliarie**

Tipologia dei lavori	
Distribuzione acqua calda e terminali - Collettori	
Tipo di intervento	Rischi individuati
riparazione	Punture, tagli, abrasioni. Elettrocuzione. Contatti con le attrezzature.

PUNTI CRITICI	MISURE PREVENTIVE E PROTETTIVE IN DOTAZIONE DELL'OPERA	MISURE PREVENTIVE E PROTETTIVE AUSILIARIE
Accessi ai luoghi di lavoro	Accedere tramite pozzetto/bocca d'ispezione esistente.	Non sono previste misure preventive e/o protettive.
Approvvigionamento e movimentazione attrezzature	Utilizzare l'ascensore esistente nel rispetto e nei limiti delle norme specifiche.	Accertarsi che le caratteristiche delle attrezzature da lavoro impiegate rispondano ai requisiti previsti dalla normativa vigente. Accertarsi che l'uso delle attrezzature da lavoro risponda alle disposizioni dettate dalla normativa vigente. Consultare la scheda tecnica ed i manuali d'uso e manutenzione delle attrezzature utilizzate.
Approvvigionamento e movimentazione materiali	Utilizzare l'ascensore esistente nel rispetto e nei limiti delle norme specifiche.	In base alla tipologia specifica del rifiuto conferire i materiali di risulta a discarica autorizzata. Nella movimentazione dei carichi a mano rispettare scrupolosamente le indicazioni previste dalla norma di riferimento. Consultare, una volta acquisita, la scheda tecnica dei prodotti utilizzati. Movimentare i materiali utilizzando le apposite attrezzature in modo conforme. Utilizzare attrezzature per movimentazione carichi con caratteristiche conformi alla norma vigente in materia.
DPI	Non sono previste misure preventive e/o protettive.	Utilizzare isolanti e guanti protettivi. Utilizzare i DPI conformemente a quanto disposto dalla normativa vigente.
Igiene sul lavoro	Illuminare e ventilare adeguatamente l'ambiente di lavoro secondo le direttive impartite dalla normativa vigente.	Riferirsi scrupolosamente alle misure di sicurezza riportate nelle schede tecniche dei prodotti impiegati. Ove possibile areare ed illuminare adeguatamente il luogo di lavoro impiegando sistemi portatili idonei e sicuri. Proteggere i lavoratori dalla presenza di agenti nocivi.
Impianti di alimentazione e di scarico	Per le lavorazioni di breve durata è consentito allacciarsi all'impianto elettrico domestico esistente. Durante le fasi lavorative assicurarsi dell'avvenuta chiusura della valvola centrale di adduzione dell'acqua.	Utilizzare prolunghe con grado di protezione IP 67. E' possibile utilizzare le prese CEE, ovvero le prese domestiche, presenti all'interno del luogo di lavoro, solo per lavori di breve entità. Adoperare macchinari ed apparecchiature elettriche conformi ai requisiti stabiliti dalla normativa vigente in materia. E' vietato, nei lavori all'aperto, l'uso di utensili elettrici portatili a tensione superiore a 220V verso terra.

PUNTI CRITICI	MISURE PREVENTIVE E PROTETTIVE IN DOTAZIONE DELL'OPERA	MISURE PREVENTIVE E PROTETTIVE AUSILIARIE
		Accertarsi del corretto svuotamento dell'impianto idrico di alimentazione.
Interferenze e protezioni terzi	Vietare accessi esistenti alla zona interessata dai lavori.	Delimitare e segnalare con idonea cartellonistica l'area di intervento. Predisporre adeguate schermature dell'area di lavoro atte a proteggere terzi dalla eventuale proiezione di schizzi e/o materiali.
Sicurezza dei luoghi di lavoro	Non sono previste misure preventive e/o protettive.	Utilizzare utensili ed attrezzature a norma, accertando altresì che le attrezzature siano dotate delle protezioni regolamentari e che l'avviamento sia del tipo ad uomo presente.



**Scheda II-1**  
**Misure preventive e protettive in dotazione dell'opera ed ausiliarie**

Tipologia dei lavori	
Distribuzione acqua calda e terminali - Collettori	
Tipo di intervento	Rischi individuati
sostituzione	Punture, tagli, abrasioni. Elettrocuzione.

PUNTI CRITICI	MISURE PREVENTIVE E PROTETTIVE IN DOTAZIONE DELL'OPERA	MISURE PREVENTIVE E PROTETTIVE AUSILIARIE
Accessi ai luoghi di lavoro	Accedere tramite pozzetto/bocca d'ispezione esistente.	Non sono previste misure preventive e/o protettive.
Approvvigionamento e movimentazione attrezzature	Utilizzare l'ascensore esistente nel rispetto e nei limiti delle norme specifiche.	Accertarsi che le caratteristiche delle attrezzature da lavoro impiegate rispondano ai requisiti previsti dalla normativa vigente. Accertarsi che l'uso delle attrezzature da lavoro risponda alle disposizioni dettate dalla normativa vigente. Consultare la scheda tecnica ed i manuali d'uso e manutenzione delle attrezzature utilizzate.
Approvvigionamento e movimentazione materiali	Utilizzare l'ascensore esistente nel rispetto e nei limiti delle norme specifiche.	In base alla tipologia specifica del rifiuto conferire i materiali di risulta a discarica autorizzata. Nella movimentazione dei carichi a mano rispettare scrupolosamente le indicazioni previste dalla norma di riferimento. Consultare, una volta acquisita, la scheda tecnica dei prodotti utilizzati. Movimentare i materiali utilizzando le apposite attrezzature in modo conforme. Utilizzare attrezzature per movimentazione carichi con caratteristiche conformi alla norma vigente in materia.
DPI	Non sono previste misure preventive e/o protettive.	Utilizzare isolanti e guanti protettivi. Utilizzare i DPI conformemente a quanto disposto dalla normativa vigente.
Igiene sul lavoro	Illuminare e ventilare adeguatamente l'ambiente di lavoro secondo le direttive impartite dalla normativa vigente.	Riferirsi scrupolosamente alle misure di sicurezza riportate nelle schede tecniche dei prodotti impiegati. Ove possibile areare ed illuminare adeguatamente il luogo di lavoro impiegando sistemi portatili idonei e sicuri. Proteggere i lavoratori dalla presenza di agenti nocivi.
Impianti di alimentazione e di scarico	Per le lavorazioni di breve durata è consentito allacciarsi all'impianto elettrico domestico esistente. Durante le fasi lavorative assicurarsi dell'avvenuta chiusura della valvola centrale di adduzione dell'acqua.	Utilizzare prolunghe con grado di protezione IP 67. E' possibile utilizzare le prese CEE, ovvero le prese domestiche, presenti all'interno del luogo di lavoro, solo per lavori di breve entità. Adoperare macchinari ed apparecchiature elettriche conformi ai requisiti stabiliti dalla normativa vigente in materia. E' vietato, nei lavori all'aperto, l'uso di utensili elettrici portatili a tensione superiore a 220V verso terra. Accertarsi del corretto svuotamento dell'impianto idrico di alimentazione.

PUNTI CRITICI	MISURE PREVENTIVE E PROTETTIVE IN DOTAZIONE DELL'OPERA	MISURE PREVENTIVE E PROTETTIVE AUSILIARIE
Interferenze e protezioni terzi	Vietare accessi esistenti alla zona interessata dai lavori.	Delimitare e segnalare con idonea cartellonistica l'area di intervento. Predisporre adeguate schermature dell'area di lavoro atte a proteggere terzi dalla eventuale proiezione di schizzi e/o materiali.
Sicurezza dei luoghi di lavoro	Non sono previste misure preventive e/o protettive.	Utilizzare utensili ed attrezzature a norma, accertando altresì che le attrezzature siano dotate delle protezioni regolamentari e che l'avviamento sia del tipo ad uomo presente.

## Scheda II-1

## Misure preventive e protettive in dotazione dell'opera ed ausiliarie

Tipologia dei lavori	
Distribuzione acqua calda e terminali - Diramazioni interne	
Tipo di intervento	Rischi individuati
riparazione	Punture, tagli, abrasioni. Elettrocuzione. Contatti con le attrezzature.

PUNTI CRITICI	MISURE PREVENTIVE E PROTETTIVE IN DOTAZIONE DELL'OPERA	MISURE PREVENTIVE E PROTETTIVE AUSILIARIE
Accessi ai luoghi di lavoro	Non sono previste misure preventive e/o protettive.	Impiegare unicamente scale portatili semplici e/o doppie conformi alle caratteristiche indicate dalla norma vigente e solo nei casi previsti dalla stessa. Per garantirsi l'accesso alla zona di lavoro in elevato è obbligatorio adoperare idonea opera provvisoria (ponte a sbalzo, ponteggio, ecc...).Porre in essere le misure di protezione individuale per lavori temporanei in elevato, conformemente a quanto indicato dalla normativa vigente in materia ed unicamente quando non sono attuabili i sistemi di protezione collettiva.
Approvvigionamento e movimentazione attrezzature	Utilizzare l'ascensore esistente nel rispetto e nei limiti delle norme specifiche.	Impedire il deposito sopra le opere provvisorie, eccezion fatta per le attrezzature temporaneamente impiegate per lo svolgimento del lavoro.
Approvvigionamento e movimentazione materiali	Utilizzare l'ascensore esistente nel rispetto e nei limiti delle norme specifiche.	In base alla tipologia specifica del rifiuto conferire i materiali di risulta a discarica autorizzata. Nella movimentazione dei carichi a mano rispettare scrupolosamente le indicazioni previste dalla norma di riferimento. Consultare, una volta acquisita, la scheda tecnica dei prodotti utilizzati. Impedire il deposito sopra le opere provvisorie, eccezion fatta per il materiale temporaneamente impiegato per lo svolgimento del lavoro. Delimitare, una volta individuata, l'area di stoccaggio per i materiali di risulta. Movimentare i materiali utilizzando le apposite attrezzature in modo conforme. Utilizzare attrezzature per movimentazione carichi con caratteristiche conformi alla norma vigente in materia.
DPI	Non sono previste misure preventive e/o protettive.	per lavori in elevato (> 2 metri), Utilizzare sistema anticaduta e guanti protettivi. Utilizzare i DPI conformemente a quanto disposto dalla normativa vigente.
Igiene sul lavoro	Illuminare e ventilare adeguatamente l'ambiente di lavoro secondo le direttive impartite dalla normativa vigente.	Riferirsi scrupolosamente alle misure di sicurezza riportate nelle schede tecniche dei prodotti impiegati. Ove possibile areare ed illuminare adeguatamente il luogo di lavoro impiegando sistemi portatili idonei e sicuri. Proteggere i lavoratori dalla presenza di agenti nocivi.
Impianti di alimentazione e di scarico	Per le lavorazioni di breve durata è consentito allacciarsi all'impianto elettrico domestico esistente.	Utilizzare prolunghe con grado di protezione IP 67. E' possibile utilizzare le prese CEE, ovvero le prese domestiche, presenti all'interno

PUNTI CRITICI	MISURE PREVENTIVE E PROTETTIVE IN DOTAZIONE DELL'OPERA	MISURE PREVENTIVE E PROTETTIVE AUSILIARIE
	Durante le fasi lavorative assicurarsi dell'avvenuta chiusura della valvola centrale di adduzione dell'acqua.	del luogo di lavoro, solo per lavori di breve entità. Adoperare macchinari ed apparecchiature elettriche conformi ai requisiti stabiliti dalla normativa vigente in materia. E' vietato, nei lavori all'aperto, l'uso di utensili elettrici portatili a tensione superiore a 220V verso terra. Accertarsi del corretto svuotamento dell'impianto idrico di alimentazione.
Interferenze e protezioni terzi	Vietare accessi esistenti alla zona interessata dai lavori.	Delimitare e segnalare con idonea cartellonistica l'area di intervento. Predisporre adeguate schermature dell'area di lavoro atte a proteggere terzi dalla eventuale proiezione di schizzi e/o materiali. Durante le lavorazioni in quota impedire la caduta di utensili dall'alto assicurandoli all'operatore e/o custodendoli all'interno di apposite guaine. Vietare l'accesso all'area sottostante i lavori ovvero predisporre sistema di protezione contro la caduta di materiali dall'alto. L'area sottostante il tiro dei materiali dev'essere delimitata.
Sicurezza dei luoghi di lavoro	Non sono previste misure preventive e/o protettive.	Utilizzare utensili ed attrezzature a norma, accertando altresì che le attrezzature siano dotate delle protezioni regolamentari e che l'avviamento sia del tipo ad uomo presente. Per garantirsi l'accesso alla zona di lavoro in elevato è obbligatorio adoperare idonea opera provvisoria (ponte a sbalzo, ponteggio, ecc...). Accertarsi che i ponti siano correttamente allestiti ed utilizzati; in presenza di dislivelli superiori ai 2 metri, per l'esistenza di aperture, procedere all'applicazione di parapetti regolamentari. Le scale doppie non devono superare i 5 metri di altezza; verificare preventivamente l'efficienza del dispositivo che contiene l'apertura della scala. Controllare la planarità dello strumento di lavoro impiegato e la consistenza del terreno su cui è poggiato per evitare possibili ribaltamenti.

## Scheda II-1

## Misure preventive e protettive in dotazione dell'opera ed ausiliarie

Tipologia dei lavori	
Distribuzione acqua calda e terminali - Diramazioni interne	
Tipo di intervento	Rischi individuati
sostituzione	Punture, tagli, abrasioni. Elettrocuzione. Contatti con le attrezzature.

PUNTI CRITICI	MISURE PREVENTIVE E PROTETTIVE IN DOTAZIONE DELL'OPERA	MISURE PREVENTIVE E PROTETTIVE AUSILIARIE
Accessi ai luoghi di lavoro	Non sono previste misure preventive e/o protettive.	Impiegare unicamente scale portatili semplici e/o doppie conformi alle caratteristiche indicate dalla norma vigente e solo nei casi previsti dalla stessa. Per garantirsi l'accesso alla zona di lavoro in elevato è obbligatorio adoperare idonea opera provvisoria (ponte a sbalzo, ponteggio, ecc...).
Approvvigionamento e movimentazione attrezzature	Utilizzare l'ascensore esistente nel rispetto e nei limiti delle norme specifiche.	Porre in essere le misure di protezione individuale per lavori temporanei in elevato, conformemente a quanto indicato dalla normativa vigente in materia ed unicamente quando non sono attuabili i sistemi di protezione collettiva.
Approvvigionamento e movimentazione materiali	Utilizzare l'ascensore esistente nel rispetto e nei limiti delle norme specifiche.	Impedire il deposito sopra le opere provvisorie, eccezion fatta per le attrezzature temporaneamente impiegate per lo svolgimento del lavoro.
DPI	Non sono previste misure preventive e/o protettive.	In base alla tipologia specifica del rifiuto conferire i materiali di risulta a discarica autorizzata. Nella movimentazione dei carichi a mano rispettare scrupolosamente le indicazioni previste dalla norma di riferimento. Consultare, una volta acquisita, la scheda tecnica dei prodotti utilizzati. Impedire il deposito sopra le opere provvisorie, eccezion fatta per il materiale temporaneamente impiegato per lo svolgimento del lavoro. Delimitare, una volta individuata, l'area di stoccaggio per i materiali di risulta. Movimentare i materiali utilizzando le apposite attrezzature in modo conforme. Utilizzare attrezzature per movimentazione carichi con caratteristiche conformi alla norma vigente in materia.
Igiene sul lavoro	Illuminare e ventilare adeguatamente l'ambiente di lavoro secondo le direttive impartite dalla normativa vigente.	per lavori in elevato (> 2 metri), Utilizzare sistema anticaduta e guanti protettivi. Utilizzare i DPI conformemente a quanto disposto dalla normativa vigente.
Impianti di alimentazione e di scarico	Per le lavorazioni di breve durata è consentito allacciarsi all'impianto elettrico domestico esistente.	Riferirsi scrupolosamente alle misure di sicurezza riportate nelle schede tecniche dei prodotti impiegati. Ove possibile areare ed illuminare adeguatamente il luogo di lavoro impiegando sistemi portatili idonei e sicuri. Proteggere i lavoratori dalla presenza di agenti nocivi.
		Utilizzare prolunghe con grado di protezione IP 67. E' possibile utilizzare le prese CEE, ovvero le prese domestiche, presenti all'interno

PUNTI CRITICI	MISURE PREVENTIVE E PROTETTIVE IN DOTAZIONE DELL'OPERA	MISURE PREVENTIVE E PROTETTIVE AUSILIARIE
	Durante le fasi lavorative assicurarsi dell'avvenuta chiusura della valvola centrale di adduzione dell'acqua.	del luogo di lavoro, solo per lavori di breve entità. Adoperare macchinari ed apparecchiature elettriche conformi ai requisiti stabiliti dalla normativa vigente in materia. E' vietato, nei lavori all'aperto, l'uso di utensili elettrici portatili a tensione superiore a 220V verso terra. Accertarsi del corretto svuotamento dell'impianto idrico di alimentazione.
Interferenze e protezioni terzi	Vietare accessi esistenti alla zona interessata dai lavori.	Delimitare e segnalare con idonea cartellonistica l'area di intervento. Predisporre adeguate schermature dell'area di lavoro atte a proteggere terzi dalla eventuale proiezione di schizzi e/o materiali. Durante le lavorazioni in quota impedire la caduta di utensili dall'alto assicurandoli all'operatore e/o custodendoli all'interno di apposite guaine. Vietare l'accesso all'area sottostante i lavori ovvero predisporre sistema di protezione contro la caduta di materiali dall'alto. L'area sottostante il tiro dei materiali dev'essere delimitata.
Sicurezza dei luoghi di lavoro	Non sono previste misure preventive e/o protettive.	Utilizzare utensili ed attrezzature a norma, accertando altresì che le attrezzature siano dotate delle protezioni regolamentari e che l'avviamento sia del tipo ad uomo presente. Per garantirsi l'accesso alla zona di lavoro in elevato è obbligatorio adoperare idonea opera provvisoria (ponte a sbalzo, ponteggio, ecc...). Accertarsi che i ponti siano correttamente allestiti ed utilizzati; in presenza di dislivelli superiori ai 2 metri, per l'esistenza di aperture, procedere all'applicazione di parapetti regolamentari. Le scale doppie non devono superare i 5 metri di altezza; verificare preventivamente l'efficienza del dispositivo che contiene l'apertura della scala. Controllare la planarità dello strumento di lavoro impiegato e la consistenza del terreno su cui è poggiato per evitare possibili ribaltamenti.

## Scheda II-1

## Misure preventive e protettive in dotazione dell'opera ed ausiliarie

Tipologia dei lavori	
Distribuzione acqua calda e terminali - Colonne	
Tipo di intervento	Rischi individuati
riparazione	Punture, tagli, abrasioni. Elettrocuzione. Caduta dall'alto. Contatti con le attrezzature.

PUNTI CRITICI	MISURE PREVENTIVE E PROTETTIVE IN DOTAZIONE DELL'OPERA	MISURE PREVENTIVE E PROTETTIVE AUSILIARIE
Accessi ai luoghi di lavoro	Non sono previste misure preventive e/o protettive.	Impiegare unicamente scale portatili semplici e/o doppie conformi alle caratteristiche indicate dalla norma vigente e solo nei casi previsti dalla stessa. Per garantirsi l'accesso alla zona di lavoro in elevato è obbligatorio adoperare idonea opera provvisoria (ponte a sbalzo, ponteggio, ecc...).
Approvvigionamento e movimentazione attrezzature	Utilizzare l'ascensore esistente nel rispetto e nei limiti delle norme specifiche.	Porre in essere le misure di protezione individuale per lavori temporanei in elevato, conformemente a quanto indicato dalla normativa vigente in materia ed unicamente quando non sono attuabili i sistemi di protezione collettiva.
Approvvigionamento e movimentazione materiali	Utilizzare l'ascensore esistente nel rispetto e nei limiti delle norme specifiche.	Impedire il deposito sopra le opere provvisorie, eccezion fatta per le attrezzature temporaneamente impiegate per lo svolgimento del lavoro.
DPI	Non sono previste misure preventive e/o protettive.	Utilizzare attrezzature per movimentazione carichi con caratteristiche conformi alla norma vigente in materia. Movimentare i materiali utilizzando le apposite attrezzature in modo conforme. Nella movimentazione dei carichi a mano rispettare scrupolosamente le indicazioni previste dalla norma di riferimento. Consultare, una volta acquisita, la scheda tecnica dei prodotti utilizzati. Impedire il deposito sopra le opere provvisorie, eccezion fatta per il materiale temporaneamente impiegato per lo svolgimento del lavoro. Delimitare, una volta individuata, l'area di stoccaggio per i materiali di risulta.
Igiene sul lavoro	Illuminare e ventilare adeguatamente l'ambiente di lavoro secondo le direttive impartite dalla normativa vigente.	per lavori in elevato (> 2 metri), Utilizzare sistema anticaduta e guanti protettivi. Utilizzare i DPI conformemente a quanto disposto dalla normativa vigente.
Impianti di alimentazione e di scarico	Per le lavorazioni di breve durata è consentito allacciarsi all'impianto elettrico domestico esistente. Durante le fasi lavorative assicurarsi dell'avvenuta chiusura della valvola centrale	Riferirsi scrupolosamente alle misure di sicurezza riportate nelle schede tecniche dei prodotti impiegati. Ove possibile areare ed illuminare adeguatamente il luogo di lavoro impiegando sistemi portatili idonei e sicuri. Proteggere i lavoratori dalla presenza di agenti nocivi.
		Utilizzare prolunghe con grado di protezione IP 67. E' possibile utilizzare le prese CEE, ovvero le prese domestiche, presenti all'interno del luogo di lavoro, solo per lavori di breve entità.

PUNTI CRITICI	MISURE PREVENTIVE E PROTETTIVE IN DOTAZIONE DELL'OPERA	MISURE PREVENTIVE E PROTETTIVE AUSILIARIE
	di adduzione dell'acqua.	Adoperare macchinari ed apparecchiature elettriche conformi ai requisiti stabiliti dalla normativa vigente in materia. E' vietato, nei lavori all'aperto, l'uso di utensili elettrici portatili a tensione superiore a 220V verso terra. Accertarsi del corretto svuotamento dell'impianto idrico di alimentazione.
Interferenze e protezioni terzi	Vietare accessi esistenti alla zona interessata dai lavori.	Delimitare e segnalare con idonea cartellonistica l'area di intervento. Predisporre adeguate schermature dell'area di lavoro atte a proteggere terzi dalla eventuale proiezione di schizzi e/o materiali. Durante le lavorazioni in quota impedire la caduta di utensili dall'alto assicurandoli all'operatore e/o custodendoli all'interno di apposite guaine. Vietare l'accesso all'area sottostante i lavori ovvero predisporre sistema di protezione contro la caduta di materiali dall'alto. L'area sottostante il tiro dei materiali dev'essere delimitata.
Sicurezza dei luoghi di lavoro	Non sono previste misure preventive e/o protettive.	Utilizzare utensili ed attrezzature a norma, accertando altresì che le attrezzature siano dotate delle protezioni regolamentari e che l'avviamento sia del tipo ad uomo presente. Per garantirsi l'accesso alla zona di lavoro in elevato è obbligatorio adoperare idonea opera provvisoria (ponte a sbalzo, ponteggio, ecc...) Accertarsi che i ponti siano correttamente allestiti ed utilizzati; in presenza di dislivelli superiori ai 2 metri, per l'esistenza di aperture, procedere all'applicazione di parapetti regolamentari.



## Scheda II-1

## Misure preventive e protettive in dotazione dell'opera ed ausiliarie

Tipologia dei lavori	
Distribuzione acqua calda e terminali - Colonne	
Tipo di intervento	Rischi individuati
sostituzione	Punture, tagli, abrasioni. Elettrocuzione. Cadute dall'alto. Contatti con le attrezzature.

PUNTI CRITICI	MISURE PREVENTIVE E PROTETTIVE IN DOTAZIONE DELL'OPERA	MISURE PREVENTIVE E PROTETTIVE AUSILIARIE
Accessi ai luoghi di lavoro	Non sono previste misure preventive e/o protettive.	Impiegare unicamente scale portatili semplici e/o doppie conformi alle caratteristiche indicate dalla norma vigente e solo nei casi previsti dalla stessa. Per garantirsi l'accesso alla zona di lavoro in elevato è obbligatorio adoperare idonea opera provvisoria (ponte a sbalzo, ponteggio, ecc...).
Approvvigionamento e movimentazione attrezzature	Utilizzare l'ascensore esistente nel rispetto e nei limiti delle norme specifiche.	Porre in essere le misure di protezione individuale per lavori temporanei in elevato, conformemente a quanto indicato dalla normativa vigente in materia ed unicamente quando non sono attuabili i sistemi di protezione collettiva.
Approvvigionamento e movimentazione materiali	Utilizzare l'ascensore esistente nel rispetto e nei limiti delle norme specifiche.	Impedire il deposito sopra le opere provvisorie, eccezion fatta per le attrezzature temporaneamente impiegate per lo svolgimento del lavoro.
DPI	Non sono previste misure preventive e/o protettive.	Utilizzare attrezzature per movimentazione carichi con caratteristiche conformi alla norma vigente in materia. Movimentare i materiali utilizzando le apposite attrezzature in modo conforme. Nella movimentazione dei carichi a mano rispettare scrupolosamente le indicazioni previste dalla norma di riferimento. Consultare, una volta acquisita, la scheda tecnica dei prodotti utilizzati. Impedire il deposito sopra le opere provvisorie, eccezion fatta per il materiale temporaneamente impiegato per lo svolgimento del lavoro. Delimitare, una volta individuata, l'area di stoccaggio per i materiali di risulta.
Igiene sul lavoro	Illuminare e ventilare adeguatamente l'ambiente di lavoro secondo le direttive impartite dalla normativa vigente.	per lavori in elevato (> 2 metri), Utilizzare sistema anticaduta e guanti protettivi. Utilizzare i DPI conformemente a quanto disposto dalla normativa vigente.
Impianti di alimentazione e di scarico	Per le lavorazioni di breve durata è consentito allacciarsi all'impianto elettrico domestico esistente. Durante le fasi lavorative assicurarsi dell'avvenuta chiusura della valvola centrale	Riferirsi scrupolosamente alle misure di sicurezza riportate nelle schede tecniche dei prodotti impiegati. Ove possibile areare ed illuminare adeguatamente il luogo di lavoro impiegando sistemi portatili idonei e sicuri. Proteggere i lavoratori dalla presenza di agenti nocivi.
		Utilizzare prolunghe con grado di protezione IP 67. E' possibile utilizzare le prese CEE, ovvero le prese domestiche, presenti all'interno del luogo di lavoro, solo per lavori di breve entità.

PUNTI CRITICI	MISURE PREVENTIVE E PROTETTIVE IN DOTAZIONE DELL'OPERA	MISURE PREVENTIVE E PROTETTIVE AUSILIARIE
	di adduzione dell'acqua.	Adoperare macchinari ed apparecchiature elettriche conformi ai requisiti stabiliti dalla normativa vigente in materia. E' vietato, nei lavori all'aperto, l'uso di utensili elettrici portatili a tensione superiore a 220V verso terra. Accertarsi del corretto svuotamento dell'impianto idrico di alimentazione.
Interferenze e protezioni terzi	Vietare accessi esistenti alla zona interessata dai lavori.	Delimitare e segnalare con idonea cartellonistica l'area di intervento. Predisporre adeguate schermature dell'area di lavoro atte a proteggere terzi dalla eventuale proiezione di schizzi e/o materiali. Durante le lavorazioni in quota impedire la caduta di utensili dall'alto assicurandoli all'operatore e/o custodendoli all'interno di apposite guaine. Vietare l'accesso all'area sottostante i lavori ovvero predisporre sistema di protezione contro la caduta di materiali dall'alto. L'area sottostante il tiro dei materiali dev'essere delimitata.
Sicurezza dei luoghi di lavoro	Non sono previste misure preventive e/o protettive.	Utilizzare utensili ed attrezzature a norma, accertando altresì che le attrezzature siano dotate delle protezioni regolamentari e che l'avviamento sia del tipo ad uomo presente. Per garantirsi l'accesso alla zona di lavoro in elevato è obbligatorio adoperare idonea opera provvisoria (ponte a sbalzo, ponteggio, ecc...) Accertarsi che i ponti siano correttamente allestiti ed utilizzati; in presenza di dislivelli superiori ai 2 metri, per l'esistenza di aperture, procedere all'applicazione di parapetti regolamentari.

## Scheda II-1

## Misure preventive e protettive in dotazione dell'opera ed ausiliarie

Tipologia dei lavori	
Distribuzione acqua calda e terminali - Contatori, saracinesche, rubinetti e valvole	
Tipo di intervento	Rischi individuati
sostituzione	Punture, tagli, abrasioni. Elettrocuzione. Contatti con le attrezzature.

PUNTI CRITICI	MISURE PREVENTIVE E PROTETTIVE IN DOTAZIONE DELL'OPERA	MISURE PREVENTIVE E PROTETTIVE AUSILIARIE
Accessi ai luoghi di lavoro	Accedere tramite pozzetto/bocca d'ispezione esistente.	Impiegare unicamente scale portatili semplici e/o doppie conformi alle caratteristiche indicate dalla norma vigente e solo nei casi previsti dalla stessa. Per garantirsi l'accesso alla zona di lavoro in elevato è obbligatorio adoperare idonea opera provvisoria (ponte a sbalzo, ponteggio, ecc...).
Approvvigionamento e movimentazione attrezzature	Utilizzare l'ascensore esistente nel rispetto e nei limiti delle norme specifiche.	Porre in essere le misure di protezione individuale per lavori temporanei in elevato, conformemente a quanto indicato dalla normativa vigente in materia ed unicamente quando non sono attuabili i sistemi di protezione collettiva. Impedire il deposito sopra le opere provvisorie, eccezion fatta per le attrezzature temporaneamente impiegate per lo svolgimento del lavoro.
Approvvigionamento e movimentazione materiali	Utilizzare l'ascensore esistente nel rispetto e nei limiti delle norme specifiche.	In base alla tipologia specifica del rifiuto conferire i materiali di risulta a discarica autorizzata. Nella movimentazione dei carichi a mano rispettare scrupolosamente le indicazioni previste dalla norma di riferimento. Consultare, una volta acquisita, la scheda tecnica dei prodotti utilizzati. Impedire il deposito sopra le opere provvisorie, eccezion fatta per il materiale temporaneamente impiegato per lo svolgimento del lavoro. Delimitare, una volta individuata, l'area di stoccaggio per i materiali di risulta. Movimentare i materiali utilizzando le apposite attrezzature in modo conforme. Utilizzare attrezzature per movimentazione carichi con caratteristiche conformi alla norma vigente in materia.
DPI	Non sono previste misure preventive e/o protettive.	per lavori in elevato (> 2 metri), Utilizzare sistema anticaduta e guanti protettivi. Utilizzare i DPI conformemente a quanto disposto dalla normativa vigente.
Igiene sul lavoro	Illuminare e ventilare adeguatamente l'ambiente di lavoro secondo le direttive impartite dalla normativa vigente.	Riferirsi scrupolosamente alle misure di sicurezza riportate nelle schede tecniche dei prodotti impiegati. Ove possibile areare ed illuminare adeguatamente il luogo di lavoro impiegando sistemi portatili idonei e sicuri. Proteggere i lavoratori dalla presenza di agenti nocivi.
Impianti di alimentazione e di scarico	Per le lavorazioni di breve durata è consentito allacciarsi all'impianto elettrico domestico esistente.	Utilizzare prolunghe con grado di protezione IP 67. E' possibile utilizzare le prese CEE, ovvero le prese domestiche, presenti all'interno

PUNTI CRITICI	MISURE PREVENTIVE E PROTETTIVE IN DOTAZIONE DELL'OPERA	MISURE PREVENTIVE E PROTETTIVE AUSILIARIE
	Durante le fasi lavorative assicurarsi dell'avvenuta chiusura della valvola centrale di adduzione dell'acqua.	del luogo di lavoro, solo per lavori di breve entità. Adoperare macchinari ed apparecchiature elettriche conformi ai requisiti stabiliti dalla normativa vigente in materia. E' vietato, nei lavori all'aperto, l'uso di utensili elettrici portatili a tensione superiore a 220V verso terra. Accertarsi del corretto svuotamento dell'impianto idrico di alimentazione.
Interferenze e protezioni terzi	Vietare accessi esistenti alla zona interessata dai lavori.	Delimitare e segnalare con idonea cartellonistica l'area di intervento. Predisporre adeguate schermature dell'area di lavoro atte a proteggere terzi dalla eventuale proiezione di schizzi e/o materiali. Durante le lavorazioni in quota impedire la caduta di utensili dall'alto assicurandoli all'operatore e/o custodendoli all'interno di apposite guaine. Vietare l'accesso all'area sottostante i lavori ovvero predisporre sistema di protezione contro la caduta di materiali dall'alto. L'area sottostante il tiro dei materiali dev'essere delimitata.
Sicurezza dei luoghi di lavoro	Non sono previste misure preventive e/o protettive.	Utilizzare utensili ed attrezzature a norma, accertando altresì che le attrezzature siano dotate delle protezioni regolamentari e che l'avviamento sia del tipo ad uomo presente. Per garantirsi l'accesso alla zona di lavoro in elevato è obbligatorio adoperare idonea opera provvisoria (ponte a sbalzo, ponteggio, ecc...).Accertarsi che i ponti siano correttamente allestiti ed utilizzati; in presenza di dislivelli superiori ai 2 metri, per l'esistenza di aperture, procedere all'applicazione di parapetti regolamentari.

## Scheda II-1

## Misure preventive e protettive in dotazione dell'opera ed ausiliarie

Tipologia dei lavori	
Distribuzione acqua calda e terminali - Pompe per ricircolo acqua calda	
Tipo di intervento	Rischi individuati
controllo	

PUNTI CRITICI	MISURE PREVENTIVE E PROTETTIVE IN DOTAZIONE DELL'OPERA	MISURE PREVENTIVE E PROTETTIVE AUSILIARIE
Accessi ai luoghi di lavoro	Non sono previste misure preventive e/o protettive.	Non sono previste misure preventive e/o protettive.
Approvvigionamento e movimentazione attrezzature	Accertarsi che le caratteristiche delle attrezzature da lavoro impiegate rispondano ai requisiti previsti dalla normativa vigente. Accertarsi che l'uso delle attrezzature da lavoro risponda alle disposizioni dettate dalla normativa vigente. Consultare la scheda tecnica ed i manuali d'uso e manutenzione delle attrezzature utilizzate.	Non sono previste misure preventive e/o protettive.
Approvvigionamento e movimentazione materiali	Non sono previste misure preventive e/o protettive.	Non sono previste misure preventive e/o protettive.
DPI	Non sono previste misure preventive e/o protettive.	Impiegare guanti protettivi. Utilizzare i DPI conformemente a quanto disposto dalla normativa vigente.
Igiene sul lavoro	Illuminare e ventilare adeguatamente l'ambiente di lavoro secondo le direttive impartite dalla normativa vigente.	Non sono previste misure preventive e/o protettive.
Impianti di alimentazione e di scarico	Non sono previste misure preventive e/o protettive.	Non sono previste misure preventive e/o protettive.
Interferenze e protezioni terzi	Non sono previste misure preventive e/o protettive.	Non sono previste misure preventive e/o protettive.
Sicurezza dei luoghi di lavoro	Non sono previste misure preventive e/o protettive.	Non sono previste misure preventive e/o protettive.

## Scheda II-1

## Misure preventive e protettive in dotazione dell'opera ed ausiliarie

Tipologia dei lavori	
Distribuzione acqua calda e terminali - Pompe per ricircolo acqua calda	
Tipo di intervento	Rischi individuati
riparazione o sostituzione	

PUNTI CRITICI	MISURE PREVENTIVE E PROTETTIVE IN DOTAZIONE DELL'OPERA	MISURE PREVENTIVE E PROTETTIVE AUSILIARIE
Accessi ai luoghi di lavoro	Accedere tramite pozzetto/bocca d'ispezione esistente.	Non sono previste misure preventive e/o protettive.
Approvvigionamento e movimentazione attrezzature	Utilizzare l'ascensore esistente nel rispetto e nei limiti delle norme specifiche.	Accertarsi che le caratteristiche delle attrezzature da lavoro impiegate rispondano ai requisiti previsti dalla normativa vigente. Accertarsi che l'uso delle attrezzature da lavoro risponda alle disposizioni dettate dalla normativa vigente. Consultare la scheda tecnica ed i manuali d'uso e manutenzione delle attrezzature utilizzate.
Approvvigionamento e movimentazione materiali	Utilizzare l'ascensore esistente nel rispetto e nei limiti delle norme specifiche.	In base alla tipologia specifica del rifiuto conferire i materiali di risulta a discarica autorizzata. Nella movimentazione dei carichi a mano rispettare scrupolosamente le indicazioni previste dalla norma di riferimento. Consultare, una volta acquisita, la scheda tecnica dei prodotti utilizzati. Movimentare i materiali utilizzando le apposite attrezzature in modo conforme. Utilizzare attrezzature per movimentazione carichi con caratteristiche conformi alla norma vigente in materia.
DPI	Non sono previste misure preventive e/o protettive.	Utilizzare isolanti e guanti protettivi. Utilizzare i DPI conformemente a quanto disposto dalla normativa vigente.
Igiene sul lavoro	Illuminare e ventilare adeguatamente l'ambiente di lavoro secondo le direttive impartite dalla normativa vigente.	Riferirsi scrupolosamente alle misure di sicurezza riportate nelle schede tecniche dei prodotti impiegati. Ove possibile areare ed illuminare adeguatamente il luogo di lavoro impiegando sistemi portatili idonei e sicuri. Proteggere i lavoratori dalla presenza di agenti nocivi.
Impianti di alimentazione e di scarico	Per le lavorazioni di breve durata è consentito allacciarsi all'impianto elettrico domestico esistente. Durante le fasi lavorative assicurarsi dell'avvenuta chiusura della valvola centrale di adduzione dell'acqua.	Utilizzare prolunghe con grado di protezione IP 67. E' possibile utilizzare le prese CEE, ovvero le prese domestiche, presenti all'interno del luogo di lavoro, solo per lavori di breve entità. Adoperare macchinari ed apparecchiature elettriche conformi ai requisiti stabiliti dalla normativa vigente in materia. E' vietato, nei lavori all'aperto, l'uso di utensili elettrici portatili a tensione superiore a 220V verso terra. Accertarsi del corretto svuotamento dell'impianto idrico di alimentazione.
Interferenze e protezioni terzi	Vietare accessi esistenti alla zona interessata dai lavori.	Delimitare e segnalare con idonea cartellonistica l'area di intervento.

PUNTI CRITICI	MISURE PREVENTIVE E PROTETTIVE IN DOTAZIONE DELL'OPERA	MISURE PREVENTIVE E PROTETTIVE AUSILIARIE
		Predisporre adeguate schermature dell'area di lavoro atte a proteggere terzi dalla eventuale proiezione di schizzi e/o materiali.
Sicurezza dei luoghi di lavoro	Non sono previste misure preventive e/o protettive.	Utilizzare utensili ed attrezzature a norma, accertando altresì che le attrezzature siano dotate delle protezioni regolamentari e che l'avviamento sia del tipo ad uomo presente.

**Scheda II-1**  
**Misure preventive e protettive in dotazione dell'opera ed ausiliarie**

Tipologia dei lavori	
Distribuzione acqua fredda e terminali - Collettori	
Tipo di intervento	Rischi individuati
riparazione	Punture, tagli, abrasioni. Elettrocuzione.

PUNTI CRITICI	MISURE PREVENTIVE E PROTETTIVE IN DOTAZIONE DELL'OPERA	MISURE PREVENTIVE E PROTETTIVE AUSILIARIE
Accessi ai luoghi di lavoro	Accedere tramite pozzetto/bocca d'ispezione esistente.	Non sono previste misure preventive e/o protettive.
Approvvigionamento e movimentazione attrezzature	Utilizzare l'ascensore esistente nel rispetto e nei limiti delle norme specifiche.	Accertarsi che le caratteristiche delle attrezzature da lavoro impiegate rispondano ai requisiti previsti dalla normativa vigente. Accertarsi che l'uso delle attrezzature da lavoro risponda alle disposizioni dettate dalla normativa vigente. Consultare la scheda tecnica ed i manuali d'uso e manutenzione delle attrezzature utilizzate.
Approvvigionamento e movimentazione materiali	Utilizzare l'ascensore esistente nel rispetto e nei limiti delle norme specifiche.	In base alla tipologia specifica del rifiuto conferire i materiali di risulta a discarica autorizzata. Nella movimentazione dei carichi a mano rispettare scrupolosamente le indicazioni previste dalla norma di riferimento. Consultare, una volta acquisita, la scheda tecnica dei prodotti utilizzati. Movimentare i materiali utilizzando le apposite attrezzature in modo conforme. Utilizzare attrezzature per movimentazione carichi con caratteristiche conformi alla norma vigente in materia.
DPI	Non sono previste misure preventive e/o protettive.	Utilizzare isolanti e guanti protettivi. Utilizzare i DPI conformemente a quanto disposto dalla normativa vigente.
Igiene sul lavoro	Illuminare e ventilare adeguatamente l'ambiente di lavoro secondo le direttive impartite dalla normativa vigente.	Riferirsi scrupolosamente alle misure di sicurezza riportate nelle schede tecniche dei prodotti impiegati. Ove possibile areare ed illuminare adeguatamente il luogo di lavoro impiegando sistemi portatili idonei e sicuri. Proteggere i lavoratori dalla presenza di agenti nocivi.
Impianti di alimentazione e di scarico	Per le lavorazioni di breve durata è consentito allacciarsi all'impianto elettrico domestico esistente. Durante le fasi lavorative assicurarsi dell'avvenuta chiusura della valvola centrale di adduzione dell'acqua.	Utilizzare prolunghe con grado di protezione IP 67. E' possibile utilizzare le prese CEE, ovvero le prese domestiche, presenti all'interno del luogo di lavoro, solo per lavori di breve entità. Adoperare macchinari ed apparecchiature elettriche conformi ai requisiti stabiliti dalla normativa vigente in materia. E' vietato, nei lavori all'aperto, l'uso di utensili elettrici portatili a tensione superiore a 220V verso terra. Accertarsi del corretto svuotamento dell'impianto idrico di alimentazione.



PUNTI CRITICI	MISURE PREVENTIVE E PROTETTIVE IN DOTAZIONE DELL'OPERA	MISURE PREVENTIVE E PROTETTIVE AUSILIARIE
Interferenze e protezioni terzi	Vietare accessi esistenti alla zona interessata dai lavori.	Delimitare e segnalare con idonea cartellonistica l'area di intervento. Predisporre adeguate schermature dell'area di lavoro atte a proteggere terzi dalla eventuale proiezione di schizzi e/o materiali.
Sicurezza dei luoghi di lavoro	Non sono previste misure preventive e/o protettive.	Utilizzare utensili ed attrezzature a norma, accertando altresì che le attrezzature siano dotate delle protezioni regolamentari e che l'avviamento sia del tipo ad uomo presente.

## Scheda II-1

## Misure preventive e protettive in dotazione dell'opera ed ausiliarie

Tipologia dei lavori	
Distribuzione acqua fredda e terminali - Contatori, saracinesche, rubinetti incassati ed esterni	
Tipo di intervento	Rischi individuati
riparazione	Punture, tagli, abrasioni. Elettrocuzione. Caduta dall'alto.

PUNTI CRITICI	MISURE PREVENTIVE E PROTETTIVE IN DOTAZIONE DELL'OPERA	MISURE PREVENTIVE E PROTETTIVE AUSILIARIE
Accessi ai luoghi di lavoro	Accedere tramite pozzetto/bocca d'ispezione esistente.	Impiegare unicamente scale portatili semplici e/o doppie conformi alle caratteristiche indicate dalla norma vigente e solo nei casi previsti dalla stessa. Per garantirsi l'accesso alla zona di lavoro in elevato è obbligatorio adoperare idonea opera provvisoria (ponte a sbalzo, ponteggio, ecc...).
Approvvigionamento e movimentazione attrezzature	Utilizzare l'ascensore esistente nel rispetto e nei limiti delle norme specifiche.	Porre in essere le misure di protezione individuale per lavori temporanei in elevato, conformemente a quanto indicato dalla normativa vigente in materia ed unicamente quando non sono attuabili i sistemi di protezione collettiva. Impedire il deposito sopra le opere provvisorie, eccezion fatta per le attrezzature temporaneamente impiegate per lo svolgimento del lavoro.
Approvvigionamento e movimentazione materiali	Utilizzare l'ascensore esistente nel rispetto e nei limiti delle norme specifiche.	In base alla tipologia specifica del rifiuto conferire i materiali di risulta a discarica autorizzata. Nella movimentazione dei carichi a mano rispettare scrupolosamente le indicazioni previste dalla norma di riferimento. Consultare, una volta acquisita, la scheda tecnica dei prodotti utilizzati. Impedire il deposito sopra le opere provvisorie, eccezion fatta per il materiale temporaneamente impiegato per lo svolgimento del lavoro. Delimitare, una volta individuata, l'area di stoccaggio per i materiali di risulta. Movimentare i materiali utilizzando le apposite attrezzature in modo conforme. Utilizzare attrezzature per movimentazione carichi con caratteristiche conformi alla norma vigente in materia.
DPI	Non sono previste misure preventive e/o protettive.	per lavori in elevato (> 2 metri), Utilizzare sistema anticaduta e guanti protettivi. Utilizzare i DPI conformemente a quanto disposto dalla normativa vigente.
Igiene sul lavoro	Illuminare e ventilare adeguatamente l'ambiente di lavoro secondo le direttive impartite dalla normativa vigente.	Riferirsi scrupolosamente alle misure di sicurezza riportate nelle schede tecniche dei prodotti impiegati. Ove possibile areare ed illuminare adeguatamente il luogo di lavoro impiegando sistemi portatili idonei e sicuri. Proteggere i lavoratori dalla presenza di agenti nocivi.
Impianti di alimentazione e di scarico	Per le lavorazioni di breve durata è consentito allacciarsi all'impianto elettrico domestico esistente.	Utilizzare prolunghe con grado di protezione IP 67. E' possibile utilizzare le prese CEE, ovvero le prese domestiche, presenti all'interno

PUNTI CRITICI	MISURE PREVENTIVE E PROTETTIVE IN DOTAZIONE DELL'OPERA	MISURE PREVENTIVE E PROTETTIVE AUSILIARIE
	Durante le fasi lavorative assicurarsi dell'avvenuta chiusura della valvola centrale di adduzione dell'acqua.	del luogo di lavoro, solo per lavori di breve entità. Adoperare macchinari ed apparecchiature elettriche conformi ai requisiti stabiliti dalla normativa vigente in materia. E' vietato, nei lavori all'aperto, l'uso di utensili elettrici portatili a tensione superiore a 220V verso terra. Accertarsi del corretto svuotamento dell'impianto idrico di alimentazione.
Interferenze e protezioni terzi	Vietare accessi esistenti alla zona interessata dai lavori.	Delimitare e segnalare con idonea cartellonistica l'area di intervento. Predisporre adeguate schermature dell'area di lavoro atte a proteggere terzi dalla eventuale proiezione di schizzi e/o materiali. Durante le lavorazioni in quota impedire la caduta di utensili dall'alto assicurandoli all'operatore e/o custodendoli all'interno di apposite guaine. Vietare l'accesso all'area sottostante i lavori ovvero predisporre sistema di protezione contro la caduta di materiali dall'alto. L'area sottostante il tiro dei materiali dev'essere delimitata.
Sicurezza dei luoghi di lavoro	Non sono previste misure preventive e/o protettive.	Utilizzare utensili ed attrezzature a norma, accertando altresì che le attrezzature siano dotate delle protezioni regolamentari e che l'avviamento sia del tipo ad uomo presente. Per garantirsi l'accesso alla zona di lavoro in elevato è obbligatorio adoperare idonea opera provvisoria (ponte a sbalzo, ponteggio, ecc...).Accertarsi che i ponti siano correttamente allestiti ed utilizzati; in presenza di dislivelli superiori ai 2 metri, per l'esistenza di aperture, procedere all'applicazione di parapetti regolamentari.

**Scheda II-1**  
**Misure preventive e protettive in dotazione dell'opera ed ausiliarie**

Tipologia dei lavori	
Illuminazione - Apparecchio illuminante	
Tipo di intervento	Rischi individuati
pulizia (in occasione della sostituzione del reattore o dello starter)	Elettrocuzione. Caduta dall'alto.

PUNTI CRITICI	MISURE PREVENTIVE E PROTETTIVE IN DOTAZIONE DELL'OPERA	MISURE PREVENTIVE E PROTETTIVE AUSILIARIE
Accessi ai luoghi di lavoro	Utilizzare scala fissa a pioli prevista dalla normativa vigente.	<p>Impiegare unicamente scale portatili semplici e/o doppie conformi alle caratteristiche indicate dalla norma vigente e solo nei casi previsti dalla stessa.</p> <p>Per garantirsi l'accesso alla zona di lavoro in elevato è obbligatorio adoperare idonea opera provvisoria (ponte a sbalzo, ponteggio, ecc...).</p> <p>Adottare misure di protezione individuale per lavori temporanei in quota, conformemente a quanto indicato dalla normativa vigente in materia e dando sempre priorità all'adozione di idonee misure di protezione collettiva.</p> <p>Per l'accesso al luogo di lavoro in elevato utilizzare le funi verificandone le caratteristiche ed utilizzandole nel rispetto di quanto previsto dalla norma di riferimento.</p> <p>L'accesso al luogo di lavoro temporaneo in quota avviene comunque tramite sistema di sollevamento adeguato conforme alle prescrizioni dettate dalla norma vigente.</p>
Approvvigionamento e movimentazione attrezzature	Non sono previste misure preventive e/o protettive.	<p>Accertarsi che le caratteristiche delle attrezzature da lavoro impiegate rispondano ai requisiti previsti dalla normativa vigente.</p> <p>Accertarsi che l'uso delle attrezzature da lavoro risponda alle disposizioni dettate dalla normativa vigente.</p> <p>Consultare la scheda tecnica ed i manuali d'uso e manutenzione delle attrezzature utilizzate.</p> <p>Vietare la movimentazione dei ponti quando su di essi si trovano lavoratori o sovraccarichi.</p> <p>Impedire il deposito sopra le opere provvisorie, eccezion fatta per le attrezzature temporaneamente impiegate per lo svolgimento del lavoro.</p> <p>Adoperare le attrezzature di lavoro semoventi e/o mobili nel rispetto di quanto prescritto dalla norma di riferimento.</p>
Approvvigionamento e movimentazione materiali	Non sono previste misure preventive e/o protettive.	<p>Utilizzare attrezzature per movimentazione carichi con caratteristiche conformi alla norma vigente in materia.</p> <p>Movimentare i materiali utilizzando le apposite attrezzature in modo conforme.</p> <p>Nella movimentazione dei carichi a mano rispettare scrupolosamente le indicazioni previste dalla norma di riferimento.</p> <p>Consultare, una volta acquisita, la scheda tecnica dei prodotti utilizzati.</p> <p>Impedire il deposito sopra le opere provvisorie, eccezion fatta per il materiale</p>

PUNTI CRITICI	MISURE PREVENTIVE E PROTETTIVE IN DOTAZIONE DELL'OPERA	MISURE PREVENTIVE E PROTETTIVE AUSILIARIE
		temporaneamente impiegato per lo svolgimento del lavoro.
DPI	Non sono previste misure preventive e/o protettive.	per lavori in elevato (> 2 metri), Utilizzare sistema anticaduta e guanti protettivi. Utilizzare i DPI conformemente a quanto disposto dalla normativa vigente.
Igiene sul lavoro	Illuminare e ventilare adeguatamente l'ambiente di lavoro secondo le direttive impartite dalla normativa vigente.	Riferirsi scrupolosamente alle misure di sicurezza riportate nelle schede tecniche dei prodotti impiegati. Ove possibile areare ed illuminare adeguatamente il luogo di lavoro impiegando sistemi portatili idonei e sicuri. Proteggere i lavoratori dalla presenza di agenti nocivi. Nei luoghi di lavoro all'aperto osservare scrupolosamente le prescrizioni imposte dalla normativa vigente ed indispensabili al mantenimento delle idonee condizioni lavorative, anche dal punto di vista igienico-sanitario.
Impianti di alimentazione e di scarico	Per evitare possibili contatti pericolosi con linee in tensione isolare elettricamente l'apparecchio da mantenere e/o regolare.	Utilizzare macchine e apparecchi elettrici conformi ai requisiti previsti dalla normativa vigente. Nelle lavorazioni all'aperto è inibito l'utilizzo di utensili elettrici portatili a tensione superiore a 220 V verso terra. Solo dopo aver terminato la manutenzione dell'apparecchio illuminante aprire il circuito elettrico di alimentazione.
Interferenze e protezioni terzi	Vietare accessi esistenti alla zona interessata dai lavori. In caso di pericolo determinato dalla sosta temporanea del/i mezzo/i di lavoro, bloccare o deviare il traffico veicolare.	Proteggere, con idonee barriere anti-caduta, qualsiasi tipo di apertura sul vuoto. Disporre idonea segnaletica dopo aver delimitato la zona di intervento. Impedire l'avvicinamento al mezzo in funzione. Durante le lavorazioni in quota impedire la caduta di utensili dall'alto assicurandoli all'operatore e/o custodendoli all'interno di apposite guaine. Segnalare e delimitare la zona di lavoro come previsto dal Codice della Strada (direzione obbligatoria e coni segnaletici, transenne, segnalazione di lavori in corso, ecc...).
Sicurezza dei luoghi di lavoro	Se l'altezza verticale è superiore ai 5 m, la scala a pioli fissa dev'essere protetta con griglia. Nel mentre si procede all'operazione di riparazione, manutenzione e regolazione, i macchinari devono essere arrestati, isolati e agevoli da raggiungere, nonché corredati da dispositivi di bloccaggio assoluto come da norma di riferimento.	Predisporre adeguate schermature dell'area di lavoro atte a proteggere terzi dalla eventuale proiezione di materiali e/o schizzi. L'area sottostante ai lavori dev'essere interdetta oppure realizzare idonea protezione contro la caduta di materiali dall'alto. L'area sottostante il tiro dei materiali dev'essere delimitata. Per garantirsi l'accesso alla zona di lavoro in elevato è obbligatorio adoperare idonea opera provvisoria (ponte a sbalzo, ponteggio, ecc...).
		Accertarsi che i ponti siano correttamente allestiti ed utilizzati; in presenza di dislivelli superiori ai 2 metri, per l'esistenza di aperture, procedere all'applicazione di parapetti regolamentari. Le scale doppie non devono superare i 5 metri di altezza; verificare preventivamente l'efficienza del dispositivo che contiene l'apertura della scala. Vietare attività lavorative in luoghi aperti e in elevato durante precipitazioni atmosferiche. Accertare l'avvenuto isolamento elettrico della macchina da controllare. Accertarsi che le attrezzature impiegate siano dotate di impugnature isolanti.

**Scheda II-1**  
**Misure preventive e protettive in dotazione dell'opera ed ausiliarie**

Tipologia dei lavori	
Illuminazione - Corpi illuminanti	
Tipo di intervento	Rischi individuati
pulizia	Inalazione polveri. Elettrocuzione. Caduta dall'alto.
Informazioni per imprese esecutrici e lavoratori autonomi sulle caratteristiche tecniche dell'opera progettata e del luogo di lavoro	
Pulizia in occasione di accessi ai corpi illuminanti per la sostituzione di lampade o accessori della coppa e del riflettore mediante straccio umido e detergente.	

PUNTI CRITICI	MISURE PREVENTIVE E PROTETTIVE IN DOTAZIONE DELL'OPERA	MISURE PREVENTIVE E PROTETTIVE AUSILIARIE
Accessi ai luoghi di lavoro	Utilizzare scala fissa a pioli prevista dalla normativa vigente.	Impiegare unicamente scale portatili semplici e/o doppie conformi alle caratteristiche indicate dalla norma vigente e solo nei casi previsti dalla stessa. Per garantirsi l'accesso alla zona di lavoro in elevato è obbligatorio adoperare idonea opera provvisoria (ponte a sbalzo, ponteggio, ecc...). Adottare misure di protezione individuale per lavori temporanei in quota, conformemente a quanto indicato dalla normativa vigente in materia e dando sempre priorità all'adozione di idonee misure di protezione collettiva. Per l'accesso al luogo di lavoro in elevato utilizzare le funi verificandone le caratteristiche ed utilizzandole nel rispetto di quanto previsto dalla norma di riferimento. L'accesso al luogo di lavoro temporaneo in quota avviene comunque tramite sistema di sollevamento adeguato conforme alle prescrizioni dettate dalla norma vigente.
Approvvigionamento e movimentazione attrezzature	Non sono previste misure preventive e/o protettive.	Accertarsi che le caratteristiche delle attrezzature da lavoro impiegate rispondano ai requisiti previsti dalla normativa vigente. Accertarsi che l'uso delle attrezzature da lavoro risponda alle disposizioni dettate dalla normativa vigente. Consultare la scheda tecnica ed i manuali d'uso e manutenzione delle attrezzature utilizzate. Vietare la movimentazione dei ponti quando su di essi si trovano lavoratori o sovraccarichi. Impedire il deposito sopra le opere provvisorie, eccezion fatta per le attrezzature temporaneamente impiegate per lo svolgimento del lavoro. Adoperare le attrezzature di lavoro semoventi e/o mobili nel rispetto di quanto prescritto dalla norma di riferimento.
Approvvigionamento e movimentazione materiali	Non sono previste misure preventive e/o protettive.	Utilizzare attrezzature per movimentazione carichi con caratteristiche conformi alla norma vigente in materia.

PUNTI CRITICI	MISURE PREVENTIVE E PROTETTIVE IN DOTAZIONE DELL'OPERA	MISURE PREVENTIVE E PROTETTIVE AUSILIARIE
		<p>Movimentare i materiali utilizzando le apposite attrezzature in modo conforme.</p> <p>Nella movimentazione dei carichi a mano rispettare scrupolosamente le indicazioni previste dalla norma di riferimento.</p> <p>Consultare, una volta acquisita, la scheda tecnica dei prodotti utilizzati.</p> <p>Impedire il deposito sopra le opere provvisorie, eccezion fatta per il materiale temporaneamente impiegato per lo svolgimento del lavoro.</p>
DPI	Non sono previste misure preventive e/o protettive.	<p>Per lavori in elevato (&gt; 2metri), adoperare sistema anticaduta e guanti dielettrici.</p> <p>Utilizzare i DPI conformemente a quanto disposto dalla normativa vigente.</p>
Igiene sul lavoro	Illuminare e ventilare adeguatamente l'ambiente di lavoro secondo le direttive impartite dalla normativa vigente.	<p>Riferirsi scrupolosamente alle misure di sicurezza riportate nelle schede tecniche dei prodotti impiegati.</p> <p>Ove possibile areare ed illuminare adeguatamente il luogo di lavoro impiegando sistemi portatili idonei e sicuri.</p> <p>Proteggere i lavoratori dalla presenza di agenti nocivi.</p> <p>Nei luoghi di lavoro all'aperto osservare scrupolosamente le prescrizioni imposte dalla normativa vigente ed indispensabili al mantenimento delle idonee condizioni lavorative, anche dal punto di vista igienico-sanitario.</p>
Impianti di alimentazione e di scarico	Per evitare possibili contatti pericolosi con linee in tensione isolare elettricamente l'apparecchio da mantenere e/o regolare.	<p>Utilizzare macchine e apparecchi elettrici conformi ai requisiti previsti dalla normativa vigente.</p> <p>Nelle lavorazioni all'aperto è inibito l'utilizzo di utensili elettrici portatili a tensione superiore a 220 V verso terra.</p> <p>Solo dopo aver terminato la manutenzione dell'apparecchio illuminante aprire il circuito elettrico di alimentazione.</p>
Interferenze e protezioni terzi	<p>Vietare accessi esistenti alla zona interessata dai lavori.</p> <p>In caso di pericolo determinato dalla sosta temporanea del/i mezzo/i di lavoro, bloccare o deviare il traffico veicolare.</p>	<p>Proteggere, con idonee barriere anti-caduta, qualsiasi tipo di apertura sul vuoto.</p> <p>Disporre idonea segnaletica dopo aver delimitato la zona di intervento.</p> <p>Impedire l'avvicinamento al mezzo in funzione.</p> <p>Durante le lavorazioni in quota impedire la caduta di utensili dall'alto assicurandoli all'operatore e/o custodendoli all'interno di apposite guaine.</p> <p>Segnalare e delimitare la zona di lavoro come previsto dal Codice della Strada (direzione obbligatoria e coni segnaletici, transenne, segnalazione di lavori in corso, ecc...).</p> <p>Predisporre adeguate schermature dell'area di lavoro atte a proteggere terzi dalla eventuale proiezione di materiali e/o schizzi.</p> <p>L'area sottostante ai lavori dev'essere interdetta oppure realizzare idonea protezione contro la caduta di materiali dall'alto.</p> <p>L'area sottostante il tiro dei materiali dev'essere delimitata.</p>
Sicurezza dei luoghi di lavoro	<p>Se l'altezza verticale è superiore ai 5 m, la scala a pioli fissa dev'essere protetta con griglia.</p> <p>Nel mentre si procede all'operazione di riparazione, manutenzione e regolazione, i macchinari devono essere arrestati, isolati e agevoli da raggiungere, nonché corredati da dispositivi di bloccaggio assoluto come da norma di riferimento.</p>	<p>Per garantirsi l'accesso alla zona di lavoro in elevato è obbligatorio adoperare idonea opera provvisoria (ponte a sbalzo, ponteggio, ecc...).</p> <p>Accertarsi che i ponti siano correttamente allestiti ed utilizzati; in presenza di dislivelli superiori ai 2 metri, per l'esistenza di aperture, procedere all'applicazione di parapetti regolamentari.</p> <p>Le scale doppie non devono superare i 5 metri di altezza; verificare preventivamente l'efficienza del dispositivo che contiene l'apertura della scala.</p>

PUNTI CRITICI	MISURE PREVENTIVE E PROTETTIVE IN DOTAZIONE DELL'OPERA	MISURE PREVENTIVE E PROTETTIVE AUSILIARIE
		<p>Vietare attività lavorative in luoghi aperti e in elevato durante precipitazioni atmosferiche.</p> <p>Accertare l'avvenuto isolamento elettrico della macchina da controllare.</p> <p>Accertarsi che le attrezzature impiegate siano dotate di impugnature isolanti.</p>



## Scheda II-1

## Misure preventive e protettive in dotazione dell'opera ed ausiliarie

Tipologia dei lavori	
Illuminazione - Corpi illuminanti	
Tipo di intervento	Rischi individuati
sostituzione accessori	Elettrocuzione. Caduta dall'alto.
Informazioni per imprese esecutrici e lavoratori autonomi sulle caratteristiche tecniche dell'opera progettata e del luogo di lavoro	
Sostituzione di reattori, starter, condensatori ed altri accessori guasti o avariati con altri dello stesso tipo.	

PUNTI CRITICI	MISURE PREVENTIVE E PROTETTIVE IN DOTAZIONE DELL'OPERA	MISURE PREVENTIVE E PROTETTIVE AUSILIARIE
Accessi ai luoghi di lavoro	Utilizzare scala fissa a pioli prevista dalla normativa vigente.	<p>Impiegare unicamente scale portatili semplici e/o doppie conformi alle caratteristiche indicate dalla norma vigente e solo nei casi previsti dalla stessa.</p> <p>Per garantirsi l'accesso alla zona di lavoro in elevato è obbligatorio adoperare idonea opera provvisoria (ponte a sbalzo, ponteggio, ecc...).</p> <p>Adottare misure di protezione individuale per lavori temporanei in quota, conformemente a quanto indicato dalla normativa vigente in materia e dando sempre priorità all'adozione di idonee misure di protezione collettiva.</p> <p>Per l'accesso al luogo di lavoro in elevato utilizzare le funi verificandone le caratteristiche ed utilizzandole nel rispetto di quanto previsto dalla norma di riferimento.</p> <p>L'accesso al luogo di lavoro temporaneo in quota avviene comunque tramite sistema di sollevamento adeguato conforme alle prescrizioni dettate dalla norma vigente.</p>
Approvvigionamento e movimentazione attrezzature	Non sono previste misure preventive e/o protettive.	<p>Accertarsi che le caratteristiche delle attrezzature da lavoro impiegate rispondano ai requisiti previsti dalla normativa vigente.</p> <p>Accertarsi che l'uso delle attrezzature da lavoro risponda alle disposizioni dettate dalla normativa vigente.</p> <p>Consultare la scheda tecnica ed i manuali d'uso e manutenzione delle attrezzature utilizzate.</p> <p>Vietare la movimentazione dei ponti quando su di essi si trovano lavoratori o sovraccarichi.</p> <p>Impedire il deposito sopra le opere provvisorie, eccezion fatta per le attrezzature temporaneamente impiegate per lo svolgimento del lavoro.</p> <p>Adoperare le attrezzature di lavoro semoventi e/o mobili nel rispetto di quanto prescritto dalla norma di riferimento.</p>
Approvvigionamento e movimentazione materiali	Non sono previste misure preventive e/o protettive.	<p>Utilizzare attrezzature per movimentazione carichi con caratteristiche conformi alla norma vigente in materia.</p> <p>Movimentare i materiali utilizzando le apposite attrezzature in modo conforme.</p>

PUNTI CRITICI	MISURE PREVENTIVE E PROTETTIVE IN DOTAZIONE DELL'OPERA	MISURE PREVENTIVE E PROTETTIVE AUSILIARIE
		Nella movimentazione dei carichi a mano rispettare scrupolosamente le indicazioni previste dalla norma di riferimento. Consultare, una volta acquisita, la scheda tecnica dei prodotti utilizzati. Impedire il deposito sopra le opere provvisorie, eccezion fatta per il materiale temporaneamente impiegato per lo svolgimento del lavoro.
DPI	Non sono previste misure preventive e/o protettive.	Per lavori in elevato (> 2metri), adoperare sistema anticaduta e guanti dielettrici. Utilizzare i DPI conformemente a quanto disposto dalla normativa vigente.
Igiene sul lavoro	Illuminare e ventilare adeguatamente l'ambiente di lavoro secondo le direttive impartite dalla normativa vigente.	Riferirsi scrupolosamente alle misure di sicurezza riportate nelle schede tecniche dei prodotti impiegati. Ove possibile areare ed illuminare adeguatamente il luogo di lavoro impiegando sistemi portatili idonei e sicuri. Proteggere i lavoratori dalla presenza di agenti nocivi. Nei luoghi di lavoro all'aperto osservare scrupolosamente le prescrizioni imposte dalla normativa vigente ed indispensabili al mantenimento delle idonee condizioni lavorative, anche dal punto di vista igienico-sanitario.
Impianti di alimentazione e di scarico	Per evitare possibili contatti pericolosi con linee in tensione isolare elettricamente l'apparecchio da mantenere e/o regolare.	Utilizzare macchine e apparecchi elettrici conformi ai requisiti previsti dalla normativa vigente. Nelle lavorazioni all'aperto è inibito l'utilizzo di utensili elettrici portatili a tensione superiore a 220 V verso terra. Solo dopo aver terminato la manutenzione dell'apparecchio illuminante aprire il circuito elettrico di alimentazione.
Interferenze e protezioni terzi	Vietare accessi esistenti alla zona interessata dai lavori. In caso di pericolo determinato dalla sosta temporanea del/i mezzo/i di lavoro, bloccare o deviare il traffico veicolare.	Proteggere, con idonee barriere anti-caduta, qualsiasi tipo di apertura sul vuoto. Disporre idonea segnaletica dopo aver delimitato la zona di intervento. Impedire l'avvicinamento al mezzo in funzione. Durante le lavorazioni in quota impedire la caduta di utensili dall'alto assicurandoli all'operatore e/o custodendoli all'interno di apposite guaine. Segnalare e delimitare la zona di lavoro come previsto dal Codice della Strada (direzione obbligatoria e coni segnaletici, transenne, segnalazione di lavori in corso, ecc...).
Sicurezza dei luoghi di lavoro	Se l'altezza verticale è superiore ai 5 m, la scala a pioli fissa dev'essere protetta con griglia. Nel mentre si procede all'operazione di riparazione, manutenzione e regolazione, i macchinari devono essere arrestati, isolati e agevoli da raggiungere, nonché corredati da dispositivi di bloccaggio assoluto come da norma di riferimento.	Predisporre adeguate schermature dell'area di lavoro atte a proteggere terzi dalla eventuale proiezione di materiali e/o schizzi. L'area sottostante ai lavori dev'essere interdetta oppure realizzare idonea protezione contro la caduta di materiali dall'alto. L'area sottostante il tiro dei materiali dev'essere delimitata.
		Per garantirsi l'accesso alla zona di lavoro in elevato è obbligatorio adoperare idonea opera provvisoria (ponte a sbalzo, ponteggio, ecc...).
		Accertarsi che i ponti siano correttamente allestiti ed utilizzati; in presenza di dislivelli superiori ai 2 metri, per l'esistenza di aperture, procedere all'applicazione di parapetti regolamentari.
		Le scale doppie non devono superare i 5 metri di altezza; verificare preventivamente l'efficienza del dispositivo che contiene l'apertura della scala.
		Vietare attività lavorative in luoghi aperti e in elevato durante precipitazioni

PUNTI CRITICI	MISURE PREVENTIVE E PROTETTIVE IN DOTAZIONE DELL'OPERA	MISURE PREVENTIVE E PROTETTIVE AUSILIARIE
		atmosferiche. Accertare l'avvenuto isolamento elettrico della macchina da controllare. Accertarsi che le attrezzature impiegate siano dotate di impugnature isolanti.

## Scheda II-1

## Misure preventive e protettive in dotazione dell'opera ed ausiliarie

Tipologia dei lavori	
Illuminazione - Corpi illuminanti	
Tipo di intervento	Rischi individuati
sostituzione lampade	Elettrocuzione. Caduta dall'alto.
Informazioni per imprese esecutrici e lavoratori autonomi sulle caratteristiche tecniche dell'opera progettata e del luogo di lavoro	
Sostituzione di lampade esaurite o in via di esaurimento con altre dello stesso tipo.	

PUNTI CRITICI	MISURE PREVENTIVE E PROTETTIVE IN DOTAZIONE DELL'OPERA	MISURE PREVENTIVE E PROTETTIVE AUSILIARIE
Accessi ai luoghi di lavoro	Utilizzare scala fissa a pioli prevista dalla normativa vigente.	<p>Impiegare unicamente scale portatili semplici e/o doppie conformi alle caratteristiche indicate dalla norma vigente e solo nei casi previsti dalla stessa.</p> <p>Per garantirsi l'accesso alla zona di lavoro in elevato è obbligatorio adoperare idonea opera provvisoria (ponte a sbalzo, ponteggio, ecc...).</p> <p>Adottare misure di protezione individuale per lavori temporanei in quota, conformemente a quanto indicato dalla normativa vigente in materia e dando sempre priorità all'adozione di idonee misure di protezione collettiva.</p> <p>Per l'accesso al luogo di lavoro in elevato utilizzare le funi verificandone le caratteristiche ed utilizzandole nel rispetto di quanto previsto dalla norma di riferimento.</p> <p>L'accesso al luogo di lavoro temporaneo in quota avviene comunque tramite sistema di sollevamento adeguato conforme alle prescrizioni dettate dalla norma vigente.</p>
Approvvigionamento e movimentazione attrezzature	Non sono previste misure preventive e/o protettive.	<p>Accertarsi che le caratteristiche delle attrezzature da lavoro impiegate rispondano ai requisiti previsti dalla normativa vigente.</p> <p>Accertarsi che l'uso delle attrezzature da lavoro risponda alle disposizioni dettate dalla normativa vigente.</p> <p>Consultare la scheda tecnica ed i manuali d'uso e manutenzione delle attrezzature utilizzate.</p> <p>Vietare la movimentazione dei ponti quando su di essi si trovano lavoratori o sovraccarichi.</p> <p>Impedire il deposito sopra le opere provvisorie, eccezion fatta per le attrezzature temporaneamente impiegate per lo svolgimento del lavoro.</p> <p>Adoperare le attrezzature di lavoro semoventi e/o mobili nel rispetto di quanto prescritto dalla norma di riferimento.</p>
Approvvigionamento e movimentazione materiali	Non sono previste misure preventive e/o protettive.	<p>Utilizzare attrezzature per movimentazione carichi con caratteristiche conformi alla norma vigente in materia.</p> <p>Movimentare i materiali utilizzando le apposite attrezzature in modo conforme.</p>

PUNTI CRITICI	MISURE PREVENTIVE E PROTETTIVE IN DOTAZIONE DELL'OPERA	MISURE PREVENTIVE E PROTETTIVE AUSILIARIE
		Nella movimentazione dei carichi a mano rispettare scrupolosamente le indicazioni previste dalla norma di riferimento. Consultare, una volta acquisita, la scheda tecnica dei prodotti utilizzati. Impedire il deposito sopra le opere provvisorie, eccezion fatta per il materiale temporaneamente impiegato per lo svolgimento del lavoro.
DPI	Non sono previste misure preventive e/o protettive.	Per lavori in elevato (> 2metri), adoperare sistema anticaduta e guanti dielettrici. Utilizzare i DPI conformemente a quanto disposto dalla normativa vigente.
Igiene sul lavoro	Illuminare e ventilare adeguatamente l'ambiente di lavoro secondo le direttive impartite dalla normativa vigente.	Riferirsi scrupolosamente alle misure di sicurezza riportate nelle schede tecniche dei prodotti impiegati. Ove possibile areare ed illuminare adeguatamente il luogo di lavoro impiegando sistemi portatili idonei e sicuri. Proteggere i lavoratori dalla presenza di agenti nocivi. Nei luoghi di lavoro all'aperto osservare scrupolosamente le prescrizioni imposte dalla normativa vigente ed indispensabili al mantenimento delle idonee condizioni lavorative, anche dal punto di vista igienico-sanitario.
Impianti di alimentazione e di scarico	Per evitare possibili contatti pericolosi con linee in tensione isolare elettricamente l'apparecchio da mantenere e/o regolare.	Utilizzare macchine e apparecchi elettrici conformi ai requisiti previsti dalla normativa vigente. Nelle lavorazioni all'aperto è inibito l'utilizzo di utensili elettrici portatili a tensione superiore a 220 V verso terra. Solo dopo aver terminato la manutenzione dell'apparecchio illuminante aprire il circuito elettrico di alimentazione.
Interferenze e protezioni terzi	Vietare accessi esistenti alla zona interessata dai lavori. In caso di pericolo determinato dalla sosta temporanea del/i mezzo/i di lavoro, bloccare o deviare il traffico veicolare.	Proteggere, con idonee barriere anti-caduta, qualsiasi tipo di apertura sul vuoto. Disporre idonea segnaletica dopo aver delimitato la zona di intervento. Impedire l'avvicinamento al mezzo in funzione. Durante le lavorazioni in quota impedire la caduta di utensili dall'alto assicurandoli all'operatore e/o custodendoli all'interno di apposite guaine. Segnalare e delimitare la zona di lavoro come previsto dal Codice della Strada (direzione obbligatoria e coni segnaletici, transenne, segnalazione di lavori in corso, ecc...).
Sicurezza dei luoghi di lavoro	Se l'altezza verticale è superiore ai 5 m, la scala a pioli fissa dev'essere protetta con griglia. Nel mentre si procede all'operazione di riparazione, manutenzione e regolazione, i macchinari devono essere arrestati, isolati e agevoli da raggiungere, nonché corredati da dispositivi di bloccaggio assoluto come da norma di riferimento.	Predisporre adeguate schermature dell'area di lavoro atte a proteggere terzi dalla eventuale proiezione di materiali e/o schizzi. L'area sottostante ai lavori dev'essere interdetta oppure realizzare idonea protezione contro la caduta di materiali dall'alto. L'area sottostante il tiro dei materiali dev'essere delimitata.
		Per garantirsi l'accesso alla zona di lavoro in elevato è obbligatorio adoperare idonea opera provvisoria (ponte a sbalzo, ponteggio, ecc...).
		Accertarsi che i ponti siano correttamente allestiti ed utilizzati; in presenza di dislivelli superiori ai 2 metri, per l'esistenza di aperture, procedere all'applicazione di parapetti regolamentari.
		Le scale doppie non devono superare i 5 metri di altezza; verificare preventivamente l'efficienza del dispositivo che contiene l'apertura della scala.
		Vietare attività lavorative in luoghi aperti e in elevato durante precipitazioni

PUNTI CRITICI	MISURE PREVENTIVE E PROTETTIVE IN DOTAZIONE DELL'OPERA	MISURE PREVENTIVE E PROTETTIVE AUSILIARIE
		atmosferiche. Accertare l'avvenuto isolamento elettrico della macchina da controllare. Accertarsi che le attrezzature impiegate siano dotate di impugnature isolanti.

## Scheda II-1

## Misure preventive e protettive in dotazione dell'opera ed ausiliarie

Tipologia dei lavori	
Illuminazione - Corpi illuminanti	
Tipo di intervento	Rischi individuati
verifica grado di protezione	Contatto con sostanze pericolose (solventi). Caduta dall'alto.
Informazioni per imprese esecutrici e lavoratori autonomi sulle caratteristiche tecniche dell'opera progettata e del luogo di lavoro	
Verifica del grado di protezione dei corpi illuminanti e della cassetta portaccessori in occasione della sostituzione delle lampade e degli accessori con eventuale ripristino mediante sostituzione di guarnizioni.	

PUNTI CRITICI	MISURE PREVENTIVE E PROTETTIVE IN DOTAZIONE DELL'OPERA	MISURE PREVENTIVE E PROTETTIVE AUSILIARIE
Accessi ai luoghi di lavoro	Utilizzare scala fissa a pioli prevista dalla normativa vigente.	<p>Impiegare unicamente scale portatili semplici e/o doppie conformi alle caratteristiche indicate dalla norma vigente e solo nei casi previsti dalla stessa.</p> <p>Per garantirsi l'accesso alla zona di lavoro in elevato è obbligatorio adoperare idonea opera provvisoria (ponte a sbalzo, ponteggio, ecc...).</p> <p>Adottare misure di protezione individuale per lavori temporanei in quota, conformemente a quanto indicato dalla normativa vigente in materia e dando sempre priorità all'adozione di idonee misure di protezione collettiva.</p> <p>Per l'accesso al luogo di lavoro in elevato utilizzare le funi verificandone le caratteristiche ed utilizzandole nel rispetto di quanto previsto dalla norma di riferimento.</p> <p>L'accesso al luogo di lavoro temporaneo in quota avviene comunque tramite sistema di sollevamento adeguato conforme alle prescrizioni dettate dalla norma vigente.</p>
Approvvigionamento e movimentazione attrezzature	Non sono previste misure preventive e/o protettive.	<p>Accertarsi che le caratteristiche delle attrezzature da lavoro impiegate rispondano ai requisiti previsti dalla normativa vigente.</p> <p>Accertarsi che l'uso delle attrezzature da lavoro risponda alle disposizioni dettate dalla normativa vigente.</p> <p>Consultare la scheda tecnica ed i manuali d'uso e manutenzione delle attrezzature utilizzate.</p> <p>Vietare la movimentazione dei ponti quando su di essi si trovano lavoratori o sovraccarichi.</p> <p>Impedire il deposito sopra le opere provvisorie, eccezion fatta per le attrezzature temporaneamente impiegate per lo svolgimento del lavoro.</p> <p>Adoperare le attrezzature di lavoro semoventi e/o mobili nel rispetto di quanto prescritto dalla norma di riferimento.</p>
Approvvigionamento e movimentazione materiali	Non sono previste misure preventive e/o protettive.	<p>Utilizzare attrezzature per movimentazione carichi con caratteristiche conformi alla norma vigente in materia.</p> <p>Movimentare i materiali utilizzando le apposite attrezzature in modo conforme.</p>

PUNTI CRITICI	MISURE PREVENTIVE E PROTETTIVE IN DOTAZIONE DELL'OPERA	MISURE PREVENTIVE E PROTETTIVE AUSILIARIE
		Nella movimentazione dei carichi a mano rispettare scrupolosamente le indicazioni previste dalla norma di riferimento. Consultare, una volta acquisita, la scheda tecnica dei prodotti utilizzati. Impedire il deposito sopra le opere provvisorie, eccezion fatta per il materiale temporaneamente impiegato per lo svolgimento del lavoro.
DPI	Non sono previste misure preventive e/o protettive.	Per lavori in elevato (> 2metri), adoperare sistema anticaduta e guanti dielettrici. In condizioni di bassa visibilità gli operatori devono indossare un capo ad alta visibilità di colore giallo o arancione o con applicazione di strisce rifrangenti di colore grigio/argento come previsto dalla norma di riferimento. Utilizzare i DPI conformemente a quanto disposto dalla normativa vigente.
Igiene sul lavoro	Illuminare e ventilare adeguatamente l'ambiente di lavoro secondo le direttive impartite dalla normativa vigente.	Riferirsi scrupolosamente alle misure di sicurezza riportate nelle schede tecniche dei prodotti impiegati. Ove possibile areare ed illuminare adeguatamente il luogo di lavoro impiegando sistemi portatili idonei e sicuri. Proteggere i lavoratori dalla presenza di agenti nocivi. Nei luoghi di lavoro all'aperto osservare scrupolosamente le prescrizioni imposte dalla normativa vigente ed indispensabili al mantenimento delle idonee condizioni lavorative, anche dal punto di vista igienico-sanitario.
Impianti di alimentazione e di scarico	Per evitare possibili contatti pericolosi con linee in tensione isolare elettricamente l'apparecchio da mantenere e/o regolare.	Utilizzare macchine e apparecchi elettrici conformi ai requisiti previsti dalla normativa vigente. Nelle lavorazioni all'aperto è inibito l'utilizzo di utensili elettrici portatili a tensione superiore a 220 V verso terra. Solo dopo aver terminato la manutenzione dell'apparecchio illuminante aprire il circuito elettrico di alimentazione.
Interferenze e protezioni terzi	Vietare accessi esistenti alla zona interessata dai lavori. In caso di pericolo determinato dalla sosta temporanea del/i mezzo/i di lavoro, bloccare o deviare il traffico veicolare.	Proteggere, con idonee barriere anti-caduta, qualsiasi tipo di apertura sul vuoto. Disporre idonea segnaletica dopo aver delimitato la zona di intervento. Impedire l'avvicinamento al mezzo in funzione. Durante le lavorazioni in quota impedire la caduta di utensili dall'alto assicurandoli all'operatore e/o custodendoli all'interno di apposite guaine. Segnalare e delimitare la zona di lavoro come previsto dal Codice della Strada (direzione obbligatoria e con segnaletici, transenne, segnalazione di lavori in corso, ecc...).
Sicurezza dei luoghi di lavoro	Se l'altezza verticale è superiore ai 5 m, la scala a pioli fissa dev'essere protetta con griglia. Nel mentre si procede all'operazione di riparazione, manutenzione e regolazione, i macchinari devono essere arrestati, isolati e agevoli da raggiungere, nonché corredati da dispositivi di bloccaggio assoluto come da norma di riferimento.	L'area sottostante ai lavori dev'essere interdetta oppure realizzare idonea protezione contro la caduta di materiali dall'alto. L'area sottostante il tiro dei materiali dev'essere delimitata. Per garantirsi l'accesso alla zona di lavoro in elevato è obbligatorio adoperare idonea opera provvisoria (ponte a sbalzo, ponteggio, ecc...).
		Accertarsi che i ponti siano correttamente allestiti ed utilizzati; in presenza di dislivelli superiori ai 2 metri, per l'esistenza di aperture, procedere all'applicazione di parapetti regolamentari.



PUNTI CRITICI	MISURE PREVENTIVE E PROTETTIVE IN DOTAZIONE DELL'OPERA	MISURE PREVENTIVE E PROTETTIVE AUSILIARIE
		<p>Le scale doppie non devono superare i 5 metri di altezza; verificare preventivamente l'efficienza del dispositivo che contiene l'apertura della scala.</p> <p>Vietare attività lavorative in luoghi aperti e in elevato durante precipitazioni atmosferiche.</p> <p>Accertare l'avvenuto isolamento elettrico della macchina da controllare.</p> <p>Accertarsi che le attrezzature impiegate siano dotate di impugnature isolanti.</p>

**Scheda II-1**  
**Misure preventive e protettive in dotazione dell'opera ed ausiliarie**

Tipologia dei lavori	
Illuminazione - Rete	
Tipo di intervento	Rischi individuati
ispezione a vista	Elettrocuzione.
Informazioni per imprese esecutrici e lavoratori autonomi sulle caratteristiche tecniche dell'opera progettata e del luogo di lavoro	
Verifica dello stato e dell'efficienza dell'impianto mediante l'accensione di tutti i corpi illuminanti.	

PUNTI CRITICI	MISURE PREVENTIVE E PROTETTIVE IN DOTAZIONE DELL'OPERA	MISURE PREVENTIVE E PROTETTIVE AUSILIARIE
Accessi ai luoghi di lavoro	Non sono previste misure preventive e/o protettive.	Non sono previste misure preventive e/o protettive.
Approvvigionamento e movimentazione attrezzature	Non sono previste misure preventive e/o protettive.	Non sono previste misure preventive e/o protettive.
Approvvigionamento e movimentazione materiali	Non sono previste misure preventive e/o protettive.	Non sono previste misure preventive e/o protettive.
DPI	Non sono previste misure preventive e/o protettive.	Utilizzare guanti dielettrici. Utilizzare i DPI conformemente a quanto disposto dalla normativa vigente.
Igiene sul lavoro	Non sono previste misure preventive e/o protettive.	Non sono previste misure preventive e/o protettive.
Impianti di alimentazione e di scarico	Non sono previste misure preventive e/o protettive.	Non sono previste misure preventive e/o protettive.
Interferenze e protezioni terzi	Non sono previste misure preventive e/o protettive.	Non sono previste misure preventive e/o protettive.
Sicurezza dei luoghi di lavoro	Non sono previste misure preventive e/o protettive.	I controlli devono essere eseguiti da luogo sicuro.

## Scheda II-1

## Misure preventive e protettive in dotazione dell'opera ed ausiliarie

Tipologia dei lavori	
Illuminazione - Rete	
Tipo di intervento	Rischi individuati
verifica automatismi	Elettrocuzione. Caduta dall'alto.
Informazioni per imprese esecutrici e lavoratori autonomi sulle caratteristiche tecniche dell'opera progettata e del luogo di lavoro	
Verifica dell'efficienza del sistema di accensione e spegnimento automatico (cellula, orologio, etc.) ed eventuale ritaratura.	

PUNTI CRITICI	MISURE PREVENTIVE E PROTETTIVE IN DOTAZIONE DELL'OPERA	MISURE PREVENTIVE E PROTETTIVE AUSILIARIE
Accessi ai luoghi di lavoro	Utilizzare scala fissa a pioli prevista dalla normativa vigente.	<p>Impiegare unicamente scale portatili semplici e/o doppie conformi alle caratteristiche indicate dalla norma vigente e solo nei casi previsti dalla stessa.</p> <p>Per garantirsi l'accesso alla zona di lavoro in elevato è obbligatorio adoperare idonea opera provvisoria (ponte a sbalzo, ponteggio, ecc...).</p> <p>Adottare misure di protezione individuale per lavori temporanei in quota, conformemente a quanto indicato dalla normativa vigente in materia e dando sempre priorità all'adozione di idonee misure di protezione collettiva.</p> <p>Per l'accesso al luogo di lavoro in elevato utilizzare le funi verificandone le caratteristiche ed utilizzandole nel rispetto di quanto previsto dalla norma di riferimento.</p> <p>L'accesso al luogo di lavoro temporaneo in quota avviene comunque tramite sistema di sollevamento adeguato conforme alle prescrizioni dettate dalla norma vigente.</p>
Approvvigionamento e movimentazione attrezzature	Non sono previste misure preventive e/o protettive.	<p>Accertarsi che le caratteristiche delle attrezzature da lavoro impiegate rispondano ai requisiti previsti dalla normativa vigente.</p> <p>Accertarsi che l'uso delle attrezzature da lavoro risponda alle disposizioni dettate dalla normativa vigente.</p> <p>Consultare la scheda tecnica ed i manuali d'uso e manutenzione delle attrezzature utilizzate.</p> <p>Vietare la movimentazione dei ponti quando su di essi si trovano lavoratori o sovraccarichi.</p> <p>Impedire il deposito sopra le opere provvisorie, eccezion fatta per le attrezzature temporaneamente impiegate per lo svolgimento del lavoro.</p> <p>Adoperare le attrezzature di lavoro semoventi e/o mobili nel rispetto di quanto prescritto dalla norma di riferimento.</p>
Approvvigionamento e movimentazione materiali	Non sono previste misure preventive e/o protettive.	<p>Utilizzare attrezzature per movimentazione carichi con caratteristiche conformi alla norma vigente in materia.</p> <p>Movimentare i materiali utilizzando le apposite attrezzature in modo conforme.</p>

PUNTI CRITICI	MISURE PREVENTIVE E PROTETTIVE IN DOTAZIONE DELL'OPERA	MISURE PREVENTIVE E PROTETTIVE AUSILIARIE
		Nella movimentazione dei carichi a mano rispettare scrupolosamente le indicazioni previste dalla norma di riferimento. Consultare, una volta acquisita, la scheda tecnica dei prodotti utilizzati. Impedire il deposito sopra le opere provvisorie, eccezion fatta per il materiale temporaneamente impiegato per lo svolgimento del lavoro.
DPI	Non sono previste misure preventive e/o protettive.	Per lavori in elevato (> 2metri), adoperare sistema anticaduta e guanti dielettrici. Utilizzare i DPI conformemente a quanto disposto dalla normativa vigente.
Igiene sul lavoro	Illuminare e ventilare adeguatamente l'ambiente di lavoro secondo le direttive impartite dalla normativa vigente.	Riferirsi scrupolosamente alle misure di sicurezza riportate nelle schede tecniche dei prodotti impiegati. Ove possibile areare ed illuminare adeguatamente il luogo di lavoro impiegando sistemi portatili idonei e sicuri. Proteggere i lavoratori dalla presenza di agenti nocivi. Nei luoghi di lavoro all'aperto osservare scrupolosamente le prescrizioni imposte dalla normativa vigente ed indispensabili al mantenimento delle idonee condizioni lavorative, anche dal punto di vista igienico-sanitario.
Impianti di alimentazione e di scarico	Per evitare possibili contatti pericolosi con linee in tensione isolare elettricamente l'apparecchio da mantenere e/o regolare.	Utilizzare macchine e apparecchi elettrici conformi ai requisiti previsti dalla normativa vigente. Nelle lavorazioni all'aperto è inibito l'utilizzo di utensili elettrici portatili a tensione superiore a 220 V verso terra. Solo dopo aver terminato la manutenzione dell'apparecchio illuminante aprire il circuito elettrico di alimentazione.
Interferenze e protezioni terzi	Vietare accessi esistenti alla zona interessata dai lavori. In caso di pericolo determinato dalla sosta temporanea del/i mezzo/i di lavoro, bloccare o deviare il traffico veicolare.	Proteggere, con idonee barriere anti-caduta, qualsiasi tipo di apertura sul vuoto. Disporre idonea segnaletica dopo aver delimitato la zona di intervento. Impedire l'avvicinamento al mezzo in funzione. Durante le lavorazioni in quota impedire la caduta di utensili dall'alto assicurandoli all'operatore e/o custodendoli all'interno di apposite guaine. Segnalare e delimitare la zona di lavoro come previsto dal Codice della Strada (direzione obbligatoria e coni segnaletici, transenne, segnalazione di lavori in corso, ecc...).
Sicurezza dei luoghi di lavoro	Se l'altezza verticale è superiore ai 5 m, la scala a pioli fissa dev'essere protetta con griglia. Nel mentre si procede all'operazione di riparazione, manutenzione e regolazione, i macchinari devono essere arrestati, isolati e agevoli da raggiungere, nonché corredati da dispositivi di bloccaggio assoluto come da norma di riferimento.	Predisporre adeguate schermature dell'area di lavoro atte a proteggere terzi dalla eventuale proiezione di materiali e/o schizzi. L'area sottostante ai lavori dev'essere interdetta oppure realizzare idonea protezione contro la caduta di materiali dall'alto. L'area sottostante il tiro dei materiali dev'essere delimitata.
		Per garantirsi l'accesso alla zona di lavoro in elevato è obbligatorio adoperare idonea opera provvisoria (ponte a sbalzo, ponteggio, ecc...).
		Accertarsi che i ponti siano correttamente allestiti ed utilizzati; in presenza di dislivelli superiori ai 2 metri, per l'esistenza di aperture, procedere all'applicazione di parapetti regolamentari.
		Le scale doppie non devono superare i 5 metri di altezza; verificare preventivamente l'efficienza del dispositivo che contiene l'apertura della scala.
		Vietare attività lavorative in luoghi aperti e in elevato durante precipitazioni

PUNTI CRITICI	MISURE PREVENTIVE E PROTETTIVE IN DOTAZIONE DELL'OPERA	MISURE PREVENTIVE E PROTETTIVE AUSILIARIE
		atmosferiche. Accertare l'avvenuto isolamento elettrico della macchina da controllare. Accertarsi che le attrezzature impiegate siano dotate di impugnature isolanti.

## Scheda II-1

## Misure preventive e protettive in dotazione dell'opera ed ausiliarie

Tipologia dei lavori	
Illuminazione - Rete	
Tipo di intervento	Rischi individuati
verifica componenti	Elettrocuzione. Caduta dall'alto.
Informazioni per imprese esecutrici e lavoratori autonomi sulle caratteristiche tecniche dell'opera progettata e del luogo di lavoro	
Verifica dello stato di conservazione dei componenti e delle condutture con particolare riferimento alle cassette di derivazione e giunzione esterne con eventuale ripristino del prescritto grado di protezione.	

PUNTI CRITICI	MISURE PREVENTIVE E PROTETTIVE IN DOTAZIONE DELL'OPERA	MISURE PREVENTIVE E PROTETTIVE AUSILIARIE
Accessi ai luoghi di lavoro	Utilizzare scala fissa a pioli prevista dalla normativa vigente.	<p>Impiegare unicamente scale portatili semplici e/o doppie conformi alle caratteristiche indicate dalla norma vigente e solo nei casi previsti dalla stessa.</p> <p>Per garantirsi l'accesso alla zona di lavoro in elevato è obbligatorio adoperare idonea opera provvisoria (ponte a sbalzo, ponteggio, ecc...).</p> <p>Adottare misure di protezione individuale per lavori temporanei in quota, conformemente a quanto indicato dalla normativa vigente in materia e dando sempre priorità all'adozione di idonee misure di protezione collettiva.</p> <p>Per l'accesso al luogo di lavoro in elevato utilizzare le funi verificandone le caratteristiche ed utilizzandole nel rispetto di quanto previsto dalla norma di riferimento.</p> <p>L'accesso al luogo di lavoro temporaneo in quota avviene comunque tramite sistema di sollevamento adeguato conforme alle prescrizioni dettate dalla norma vigente.</p>
Approvvigionamento e movimentazione attrezzature	Non sono previste misure preventive e/o protettive.	<p>Accertarsi che le caratteristiche delle attrezzature da lavoro impiegate rispondano ai requisiti previsti dalla normativa vigente.</p> <p>Accertarsi che l'uso delle attrezzature da lavoro risponda alle disposizioni dettate dalla normativa vigente.</p> <p>Consultare la scheda tecnica ed i manuali d'uso e manutenzione delle attrezzature utilizzate.</p> <p>Vietare la movimentazione dei ponti quando su di essi si trovano lavoratori o sovraccarichi.</p> <p>Impedire il deposito sopra le opere provvisorie, eccezion fatta per le attrezzature temporaneamente impiegate per lo svolgimento del lavoro.</p> <p>Adoperare le attrezzature di lavoro semoventi e/o mobili nel rispetto di quanto prescritto dalla norma di riferimento.</p>
Approvvigionamento e movimentazione materiali	Non sono previste misure preventive e/o protettive.	<p>Utilizzare attrezzature per movimentazione carichi con caratteristiche conformi alla norma vigente in materia.</p> <p>Movimentare i materiali utilizzando le apposite attrezzature in modo conforme.</p>

PUNTI CRITICI	MISURE PREVENTIVE E PROTETTIVE IN DOTAZIONE DELL'OPERA	MISURE PREVENTIVE E PROTETTIVE AUSILIARIE
		Nella movimentazione dei carichi a mano rispettare scrupolosamente le indicazioni previste dalla norma di riferimento. Consultare, una volta acquisita, la scheda tecnica dei prodotti utilizzati. Impedire il deposito sopra le opere provvisorie, eccezion fatta per il materiale temporaneamente impiegato per lo svolgimento del lavoro.
DPI	Non sono previste misure preventive e/o protettive.	Per lavori in elevato (> 2metri), adoperare sistema anticaduta e guanti dielettrici. Utilizzare i DPI conformemente a quanto disposto dalla normativa vigente.
Igiene sul lavoro	Illuminare e ventilare adeguatamente l'ambiente di lavoro secondo le direttive impartite dalla normativa vigente.	Riferirsi scrupolosamente alle misure di sicurezza riportate nelle schede tecniche dei prodotti impiegati. Ove possibile areare ed illuminare adeguatamente il luogo di lavoro impiegando sistemi portatili idonei e sicuri. Proteggere i lavoratori dalla presenza di agenti nocivi. Nei luoghi di lavoro all'aperto osservare scrupolosamente le prescrizioni imposte dalla normativa vigente ed indispensabili al mantenimento delle idonee condizioni lavorative, anche dal punto di vista igienico-sanitario.
Impianti di alimentazione e di scarico	Per evitare possibili contatti pericolosi con linee in tensione isolare elettricamente l'apparecchio da mantenere e/o regolare.	Utilizzare macchine e apparecchi elettrici conformi ai requisiti previsti dalla normativa vigente. Nelle lavorazioni all'aperto è inibito l'utilizzo di utensili elettrici portatili a tensione superiore a 220 V verso terra. Solo dopo aver terminato la manutenzione dell'apparecchio illuminante aprire il circuito elettrico di alimentazione.
Interferenze e protezioni terzi	Vietare accessi esistenti alla zona interessata dai lavori. In caso di pericolo determinato dalla sosta temporanea del/i mezzo/i di lavoro, bloccare o deviare il traffico veicolare.	Proteggere, con idonee barriere anti-caduta, qualsiasi tipo di apertura sul vuoto. Disporre idonea segnaletica dopo aver delimitato la zona di intervento. Impedire l'avvicinamento al mezzo in funzione. Durante le lavorazioni in quota impedire la caduta di utensili dall'alto assicurandoli all'operatore e/o custodendoli all'interno di apposite guaine. Segnalare e delimitare la zona di lavoro come previsto dal Codice della Strada (direzione obbligatoria e coni segnaletici, transenne, segnalazione di lavori in corso, ecc...).
Sicurezza dei luoghi di lavoro	Se l'altezza verticale è superiore ai 5 m, la scala a pioli fissa dev'essere protetta con griglia. Nel mentre si procede all'operazione di riparazione, manutenzione e regolazione, i macchinari devono essere arrestati, isolati e agevoli da raggiungere, nonché corredati da dispositivi di bloccaggio assoluto come da norma di riferimento.	Predisporre adeguate schermature dell'area di lavoro atte a proteggere terzi dalla eventuale proiezione di materiali e/o schizzi. L'area sottostante ai lavori dev'essere interdetta oppure realizzare idonea protezione contro la caduta di materiali dall'alto. L'area sottostante il tiro dei materiali dev'essere delimitata.
		Per garantirsi l'accesso alla zona di lavoro in elevato è obbligatorio adoperare idonea opera provvisoria (ponte a sbalzo, ponteggio, ecc...).
		Accertarsi che i ponti siano correttamente allestiti ed utilizzati; in presenza di dislivelli superiori ai 2 metri, per l'esistenza di aperture, procedere all'applicazione di parapetti regolamentari.
		Le scale doppie non devono superare i 5 metri di altezza; verificare preventivamente l'efficienza del dispositivo che contiene l'apertura della scala.
		Vietare attività lavorative in luoghi aperti e in elevato durante precipitazioni

PUNTI CRITICI	MISURE PREVENTIVE E PROTETTIVE IN DOTAZIONE DELL'OPERA	MISURE PREVENTIVE E PROTETTIVE AUSILIARIE
		atmosferiche. Accertare l'avvenuto isolamento elettrico della macchina da controllare. Accertarsi che le attrezzature impiegate siano dotate di impugnature isolanti.



## Scheda II-1

## Misure preventive e protettive in dotazione dell'opera ed ausiliarie

Tipologia dei lavori	
Impianto di illuminazione di sicurezza e di emergenza - Rete e apparecchiature	
Tipo di intervento	Rischi individuati
controllo di funzionamento	Elettrocuzione. Caduta dall'alto.

PUNTI CRITICI	MISURE PREVENTIVE E PROTETTIVE IN DOTAZIONE DELL'OPERA	MISURE PREVENTIVE E PROTETTIVE AUSILIARIE
Accessi ai luoghi di lavoro	Rimuovere temporaneamente il controsoffitto per garantirsi l'accesso alla zona di lavoro.	Impiegare unicamente scale portatili semplici e/o doppie conformi alle caratteristiche indicate dalla norma vigente e solo nei casi previsti dalla stessa. Per garantirsi l'accesso alla zona di lavoro in elevato è obbligatorio adoperare idonea opera provvisoria (ponte a sbalzo, ponteggio, ecc...). Adottare misure di protezione individuale per lavori temporanei in quota, conformemente a quanto indicato dalla normativa vigente in materia e dando sempre priorità all'adozione di idonee misure di protezione collettiva.
Approvvigionamento e movimentazione attrezzature	Utilizzare l'ascensore esistente nel rispetto e nei limiti delle norme specifiche.	Impedire il deposito sopra le opere provvisorie, eccezion fatta per le attrezzature temporaneamente impiegate per lo svolgimento del lavoro.
Approvvigionamento e movimentazione materiali	Utilizzare l'ascensore esistente nel rispetto e nei limiti delle norme specifiche.	Nella movimentazione dei carichi a mano rispettare scrupolosamente le indicazioni previste dalla norma di riferimento. Consultare, una volta acquisita, la scheda tecnica dei prodotti utilizzati. Impedire il deposito sopra le opere provvisorie, eccezion fatta per il materiale temporaneamente impiegato per lo svolgimento del lavoro.
DPI	Non sono previste misure preventive e/o protettive.	Per lavori in elevato (> 2 metri), utilizzare sistema anticaduta e guanti isolanti. Utilizzare i DPI conformemente a quanto disposto dalla normativa vigente.
Igiene sul lavoro	Illuminare e ventilare adeguatamente l'ambiente di lavoro secondo le direttive impartite dalla normativa vigente.	Riferirsi scrupolosamente alle misure di sicurezza riportate nelle schede tecniche dei prodotti impiegati. Ove possibile areare ed illuminare adeguatamente il luogo di lavoro impiegando sistemi portatili idonei e sicuri. Proteggere i lavoratori dalla presenza di agenti nocivi.
Impianti di alimentazione e di scarico	Prima di procedere alla manutenzione dei dispositivi elettrici, quando non sia possibile isolarli, accertarsi che l'impianto di alimentazione esistente sia dotato di apposito sistema "salvavita". Per evitare possibili contatti pericolosi con linee in tensione isolare elettricamente l'apparecchio da mantenere e/o regolare.	Utilizzare prolunghe con grado di protezione IP 67. E' possibile utilizzare le prese CEE, ovvero le prese domestiche, presenti all'interno del luogo di lavoro, solo per lavori di breve entità. Adoperare macchinari ed apparecchiature elettriche conformi ai requisiti stabiliti dalla normativa vigente in materia. Accertarsi della messa fuori tensione dell'impianto elettrico, impedendo il riavvio da parte di terzi con segnalazione e/o blocchi degli interruttori a monte dell'intervento.
Interferenze e protezioni terzi	Vietare accessi esistenti alla zona interessata dai lavori.	Delimitare e segnalare con idonea cartellonistica l'area di intervento.

PUNTI CRITICI	MISURE PREVENTIVE E PROTETTIVE IN DOTAZIONE DELL'OPERA	MISURE PREVENTIVE E PROTETTIVE AUSILIARIE
		<p>Nei lavori in quota, impedire la caduta accidentale di utensili assicurandoli all'operatore e/o custodendoli all'interno di apposite guaine.</p> <p>Predisporre adeguate schermature dell'area di lavoro atte a proteggere terzi dalla eventuale proiezione di schizzi e/o materiali.</p> <p>Vietare l'accesso all'area sottostante i lavori ovvero predisporre sistema di protezione contro la caduta di materiali dall'alto.</p>
Sicurezza dei luoghi di lavoro	I macchinari devono essere arrestati, isolati, agevoli da raggiungere e dotati di dispositivi di bloccaggio assoluto (come da normativa vigente) durante le operazioni di manutenzione, riparazione e regolazione.	<p>Per garantirsi l'accesso alla zona di lavoro in elevato è obbligatorio adoperare idonea opera provvisoria (ponte a sbalzo, ponteggio, ecc...).</p> <p>Accertarsi che i ponti siano correttamente allestiti ed utilizzati; in presenza di dislivelli superiori ai 2 metri, per l'esistenza di aperture, procedere all'applicazione di parapetti regolamentari.</p> <p>Le scale doppie non devono superare i 5 metri di altezza.</p> <p>Constatate il corretto funzionamento del dispositivo che contiene l'apertura della scala.</p> <p>Nelle lavorazioni eseguite in prossimità di parti attive, adottare sempre norme di buona tecnica, rispettando almeno una delle prescrizioni dettate dalla normativa vigente.</p> <p>Accertare l'avvenuto isolamento elettrico della macchina da controllare.</p>

**Scheda II-1**  
**Misure preventive e protettive in dotazione dell'opera ed ausiliarie**

Tipologia dei lavori	
Impianto di illuminazione di sicurezza e di emergenza - Rete e apparecchiature	
Tipo di intervento	Rischi individuati
riparazioni per difetti di funzionamento	Elettrocuzione. Caduta dall'alto.

PUNTI CRITICI	MISURE PREVENTIVE E PROTETTIVE IN DOTAZIONE DELL'OPERA	MISURE PREVENTIVE E PROTETTIVE AUSILIARIE
Accessi ai luoghi di lavoro	Rimuovere temporaneamente il controsoffitto per garantirsi l'accesso alla zona di lavoro.	Impiegare unicamente scale portatili semplici e/o doppie conformi alle caratteristiche indicate dalla norma vigente e solo nei casi previsti dalla stessa. Per garantirsi l'accesso alla zona di lavoro in elevato è obbligatorio adoperare idonea opera provvisoria (ponte a sbalzo, ponteggio, ecc...). Adottare misure di protezione individuale per lavori temporanei in quota, conformemente a quanto indicato dalla normativa vigente in materia e dando sempre priorità all'adozione di idonee misure di protezione collettiva.
Approvvigionamento e movimentazione attrezzature	Utilizzare l'ascensore esistente nel rispetto e nei limiti delle norme specifiche.	Impedire il deposito sopra le opere provvisorie, eccezion fatta per le attrezzature temporaneamente impiegate per lo svolgimento del lavoro.
Approvvigionamento e movimentazione materiali	Utilizzare l'ascensore esistente nel rispetto e nei limiti delle norme specifiche.	Nella movimentazione dei carichi a mano rispettare scrupolosamente le indicazioni previste dalla norma di riferimento. Consultare, una volta acquisita, la scheda tecnica dei prodotti utilizzati. Impedire il deposito sopra le opere provvisorie, eccezion fatta per il materiale temporaneamente impiegato per lo svolgimento del lavoro.
DPI	Non sono previste misure preventive e/o protettive.	Per lavori in elevato (> 2 metri), utilizzare sistema anticaduta e guanti isolanti. Utilizzare i DPI conformemente a quanto disposto dalla normativa vigente.
Igiene sul lavoro	Illuminare e ventilare adeguatamente l'ambiente di lavoro secondo le direttive impartite dalla normativa vigente.	Riferirsi scrupolosamente alle misure di sicurezza riportate nelle schede tecniche dei prodotti impiegati. Ove possibile areare ed illuminare adeguatamente il luogo di lavoro impiegando sistemi portatili idonei e sicuri. Proteggere i lavoratori dalla presenza di agenti nocivi.
Impianti di alimentazione e di scarico	Prima di procedere alla manutenzione dei dispositivi elettrici, quando non sia possibile isolarli, accertarsi che l'impianto di alimentazione esistente sia dotato di apposito sistema "salvavita". Per evitare possibili contatti pericolosi con linee in tensione isolare elettricamente l'apparecchio da mantenere e/o regolare.	Utilizzare prolunghe con grado di protezione IP 67. E' possibile utilizzare le prese CEE, ovvero le prese domestiche, presenti all'interno del luogo di lavoro, solo per lavori di breve entità. Adoperare macchinari ed apparecchiature elettriche conformi ai requisiti stabiliti dalla normativa vigente in materia. Accertarsi della messa fuori tensione dell'impianto elettrico, impedendo il riavvio da parte di terzi con segnalazione e/o blocchi degli interruttori a monte dell'intervento.
Interferenze e protezioni terzi	Vietare accessi esistenti alla zona interessata dai lavori.	Delimitare e segnalare con idonea cartellonistica l'area di intervento.

PUNTI CRITICI	MISURE PREVENTIVE E PROTETTIVE IN DOTAZIONE DELL'OPERA	MISURE PREVENTIVE E PROTETTIVE AUSILIARIE
		<p>Nei lavori in quota, impedire la caduta accidentale di utensili assicurandoli all'operatore e/o custodendoli all'interno di apposite guaine.</p> <p>Predisporre adeguate schermature dell'area di lavoro atte a proteggere terzi dalla eventuale proiezione di schizzi e/o materiali.</p> <p>Vietare l'accesso all'area sottostante i lavori ovvero predisporre sistema di protezione contro la caduta di materiali dall'alto.</p>
Sicurezza dei luoghi di lavoro	I macchinari devono essere arrestati, isolati, agevoli da raggiungere e dotati di dispositivi di bloccaggio assoluto (come da normativa vigente) durante le operazioni di manutenzione, riparazione e regolazione.	<p>Per garantirsi l'accesso alla zona di lavoro in elevato è obbligatorio adoperare idonea opera provvisoria (ponte a sbalzo, ponteggio, ecc...).</p> <p>Accertarsi che i ponti siano correttamente allestiti ed utilizzati; in presenza di dislivelli superiori ai 2 metri, per l'esistenza di aperture, procedere all'applicazione di parapetti regolamentari.</p> <p>Le scale doppie non devono superare i 5 metri di altezza.</p> <p>Constatate il corretto funzionamento del dispositivo che contiene l'apertura della scala.</p> <p>Nelle lavorazioni eseguite in prossimità di parti attive, adottare sempre norme di buona tecnica, rispettando almeno una delle prescrizioni dettate dalla normativa vigente.</p> <p>Accertare l'avvenuto isolamento elettrico della macchina da controllare.</p>

**Scheda II-1**  
**Misure preventive e protettive in dotazione dell'opera ed ausiliarie**

Tipologia dei lavori	
Impianto di messa a terra - Dispensori	
Tipo di intervento	Rischi individuati
controllo ingrassaggio e serraggio bulloni	Tagli, abrasioni, punture (contatti con le attrezzature e materiali). Elettrocuzione (correnti vaganti). Investimento.

PUNTI CRITICI	MISURE PREVENTIVE E PROTETTIVE IN DOTAZIONE DELL'OPERA	MISURE PREVENTIVE E PROTETTIVE AUSILIARIE
Accessi ai luoghi di lavoro	Non sono previste misure preventive e/o protettive.	Non sono previste misure preventive e/o protettive.
Approvvigionamento e movimentazione attrezzature	Non sono previste misure preventive e/o protettive.	Accertarsi che le caratteristiche delle attrezzature da lavoro impiegate rispondano ai requisiti previsti dalla normativa vigente. Accertarsi che l'uso delle attrezzature da lavoro risponda alle disposizioni dettate dalla normativa vigente. Consultare la scheda tecnica ed i manuali d'uso e manutenzione delle attrezzature utilizzate.
Approvvigionamento e movimentazione materiali	Non sono previste misure preventive e/o protettive.	Nella movimentazione dei carichi a mano rispettare scrupolosamente le indicazioni previste dalla norma di riferimento. Consultare, una volta acquisita, la scheda tecnica dei prodotti utilizzati.
DPI	Non sono previste misure preventive e/o protettive.	Utilizzare guanti isolanti. Utilizzare i DPI conformemente a quanto disposto dalla normativa vigente.
Igiene sul lavoro	Illuminare e ventilare adeguatamente l'ambiente di lavoro secondo le direttive impartite dalla normativa vigente.	Riferirsi scrupolosamente alle misure di sicurezza riportate nelle schede tecniche dei prodotti impiegati. Ove possibile areare ed illuminare adeguatamente il luogo di lavoro impiegando sistemi portatili idonei e sicuri. Proteggere i lavoratori dalla presenza di agenti nocivi.
Impianti di alimentazione e di scarico	Non sono previste misure preventive e/o protettive.	Misurare la resistenza di terra.
Interferenze e protezioni terzi	Non sono previste misure preventive e/o protettive.	Non sono previste misure preventive e/o protettive.
Sicurezza dei luoghi di lavoro	Non sono previste misure preventive e/o protettive.	Per ciascuna lavorazione, rispettare vincoli, indicazioni e prescrizioni dettate dalla norma di riferimento.

**Scheda II-1**  
**Misure preventive e protettive in dotazione dell'opera ed ausiliarie**

Tipologia dei lavori	
Impianto di messa a terra - Dispersori	
Tipo di intervento	Rischi individuati
misura resistenza di terra	Elettrocuzione (correnti vaganti). Investimento.

PUNTI CRITICI	MISURE PREVENTIVE E PROTETTIVE IN DOTAZIONE DELL'OPERA	MISURE PREVENTIVE E PROTETTIVE AUSILIARIE
Accessi ai luoghi di lavoro	Non sono previste misure preventive e/o protettive.	Non sono previste misure preventive e/o protettive.
Approvvigionamento e movimentazione attrezzature	Non sono previste misure preventive e/o protettive.	Accertarsi che le caratteristiche delle attrezzature da lavoro impiegate rispondano ai requisiti previsti dalla normativa vigente. Accertarsi che l'uso delle attrezzature da lavoro risponda alle disposizioni dettate dalla normativa vigente. Consultare la scheda tecnica ed i manuali d'uso e manutenzione delle attrezzature utilizzate.
Approvvigionamento e movimentazione materiali	Non sono previste misure preventive e/o protettive.	Nella movimentazione dei carichi a mano rispettare scrupolosamente le indicazioni previste dalla norma di riferimento. Consultare, una volta acquisita, la scheda tecnica dei prodotti utilizzati.
DPI	Non sono previste misure preventive e/o protettive.	Utilizzare guanti isolanti. Utilizzare i DPI conformemente a quanto disposto dalla normativa vigente.
Igiene sul lavoro	Illuminare e ventilare adeguatamente l'ambiente di lavoro secondo le direttive impartite dalla normativa vigente.	Effettuare regolarmente lo spurgo dei pozzetti di terra.
Impianti di alimentazione e di scarico	Non sono previste misure preventive e/o protettive.	Adoperare macchinari ed apparecchiature elettriche conformi ai requisiti stabiliti dalla normativa vigente in materia.
Interferenze e protezioni terzi	Non sono previste misure preventive e/o protettive.	Delimitare e segnalare con idonea cartellonistica l'area di intervento.
Sicurezza dei luoghi di lavoro	Non sono previste misure preventive e/o protettive.	Per ciascuna lavorazione, rispettare vincoli, indicazioni e prescrizioni dettate dalla norma di riferimento.

**Scheda II-1**  
**Misure preventive e protettive in dotazione dell'opera ed ausiliarie**

Tipologia dei lavori	
Impianto elettrico - Alimentazione	
Tipo di intervento	Rischi individuati
riparazione	Elettrocuzione. Caduta dall'alto.

PUNTI CRITICI	MISURE PREVENTIVE E PROTETTIVE IN DOTAZIONE DELL'OPERA	MISURE PREVENTIVE E PROTETTIVE AUSILIARIE
Accessi ai luoghi di lavoro	Non sono previste misure preventive e/o protettive.	Impiegare unicamente scale portatili semplici e/o doppie conformi alle caratteristiche indicate dalla norma vigente e solo nei casi previsti dalla stessa. Per garantirsi l'accesso alla zona di lavoro in elevato è obbligatorio adoperare idonea opera provvisoria (ponte a sbalzo, ponteggio, ecc...).
Approvvigionamento e movimentazione attrezzature	Utilizzare l'ascensore esistente nel rispetto e nei limiti delle norme specifiche.	Adottare misure di protezione individuale per lavori temporanei in quota, conformemente a quanto indicato dalla normativa vigente in materia e dando sempre priorità all'adozione di idonee misure di protezione collettiva.
Approvvigionamento e movimentazione materiali	Utilizzare l'ascensore esistente nel rispetto e nei limiti delle norme specifiche.	Fornire scale semplici con pioli incastrati o saldati ai montanti e dotati di estremità antisdrucciolevoli. Accertarsi che le attrezzature adoperate ed il loro utilizzo rispondano ai requisiti di cui alla normativa vigente. Consultare la scheda tecnica ed i manuali d'uso e manutenzione delle attrezzature utilizzate. Impedire la movimentazione dei ponti quando su di essi si trovano lavoratori o sovraccarichi. Impedire il deposito sopra le opere provvisorie, eccezion fatta per le attrezzature temporaneamente impiegate per lo svolgimento del lavoro.
DPI	Non sono previste misure preventive e/o protettive.	Nella movimentazione dei carichi a mano rispettare scrupolosamente le indicazioni previste dalla norma di riferimento. Consultare, una volta acquisita, la scheda tecnica dei prodotti utilizzati. Impedire il deposito sopra le opere provvisorie, eccezion fatta per il materiale temporaneamente impiegato per lo svolgimento del lavoro.
Igiene sul lavoro	Non sono previste misure preventive e/o protettive.	Per lavori in elevato (> 2 metri), utilizzare sistema anticaduta e guanti isolanti. Utilizzare i DPI conformemente a quanto disposto dalla normativa vigente.
Igiene sul lavoro	Illuminare e ventilare adeguatamente l'ambiente di lavoro secondo le direttive impartite dalla normativa vigente.	Riferirsi scrupolosamente alle misure di sicurezza riportate nelle schede tecniche dei prodotti impiegati. Ove possibile areare ed illuminare adeguatamente il luogo di lavoro impiegando sistemi portatili idonei e sicuri. Proteggere i lavoratori dalla presenza di agenti nocivi.
Impianti di alimentazione e di scarico	Per le lavorazioni di breve durata è consentito allacciarsi all'impianto elettrico	PROTEZIONI INTEGRATIVE PER I LUOGHI CONDUTTORI RISTRETTI.

PUNTI CRITICI	MISURE PREVENTIVE E PROTETTIVE IN DOTAZIONE DELL'OPERA	MISURE PREVENTIVE E PROTETTIVE AUSILIARIE
	domestico esistente. Prima di procedere alla manutenzione dei dispositivi elettrici, quando non sia possibile isolarli, accertarsi che l'impianto di alimentazione esistente sia dotato di apposito sistema "salvavita". Prima dell'intervento, scollegare la corrente elettrica inibendone il riavvio da parte di terzi.	A) contatti diretti: anche per quanto concerne gli impianti e le apparecchiature alimentate con il sistema SELV, verificare la presenza di una protezione in modo che la parte in tensione, anche se inferiore a 25V c.a., risulti protetta al dito di prova o con isolamento ad una prova di 500V per un minuto; non sono ammessi sistemi di protezione di tipo parziale, quali l'allontanamento, ecc.... B) contatti indiretti: i dispositivi elettrici mobili e trasportabili possono essere alimentati unicamente con sistemi a bassissima tensione di sicurezza (SELV), o con separazione elettrica tramite trasformatore di isolamento per ogni apparecchio, con sorgenti di alimentazione situati all'esterno del luogo conduttore ristretto, eccezion fatta per le sorgenti non alimentate da rete, come ad esempio i gruppi elettrogeni; le lampade portatili devono essere alimentate solo da circuito SELV.
Interferenze e protezioni terzi	Vietare accessi esistenti alla zona interessata dai lavori. Per l'intera durata dei lavori su parti attive, vietare l'accesso al quadro elettrico generale.	Durante le lavorazioni in quota impedire la caduta di utensili dall'alto assicurandoli all'operatore e/o custodendoli all'interno di apposite guaine. Predisporre adeguate schermature dell'area di lavoro atte a proteggere terzi dalla eventuale proiezione di materiali e/o schizzi. L'area sottostante ai lavori dev'essere interdetta oppure realizzare idonea protezione contro la caduta di materiali dall'alto. Nel caso di lavori sotto tensione, l'operatore preposto ai lavori deve preventivamente individuare e delimitare la zona di lavoro, nonché apporre un cartello monitore, sezionando le parti attive e mettendo in sicurezza tutte le parti che possono interferire con la zona di lavoro (rendendo inaccessibili i dispositivi di sezionamento, verificando l'assenza di tensione, mettendo in corto circuito e a terra la parte sezionata).
Sicurezza dei luoghi di lavoro	Accertare la presenza ed il corretto funzionamento di dispositivo "salvavita" posto a difesa degli operatori da eventuali contatti accidentali con parti in tensione.	Pedane o tappeti isolanti. Le scale doppie non devono superare i 5 metri di altezza; verificare preventivamente l'efficienza del dispositivo che contiene l'apertura della scala. Il preposto ai lavori deve informare gli operatori sulle precauzioni e misure di sicurezza da porre in essere, nonché verificare l'esecuzione dei lavori in tensione. Prima dell'esecuzione dei lavori verificare l'efficienza dei mezzi di protezione e delle attrezzature, la corretta posizione di intervento dell'addetto ai lavori, l'assenza di parti attive con pericolo di contatto accidentale. Nei lavori cosiddetti a contatto, ovvero lavori in tensione nel corso dei quali l'operatore, opportunamente protetto, può entrare nella zona di guardia con parti del proprio corpo, è necessario circoscrivere al massimo la zona di intervento; isolare e proteggere le parti a diverso potenziale per scongiurare la formazione di archi per corto circuito; fissare le parti mobili di elementi attivi che si sono staccati. Per garantirsi l'accesso alla zona di lavoro in elevato è obbligatorio adoperare idonea opera provvisoria (ponte a sbalzo, ponteggio, ecc...).



**Scheda II-1**  
**Misure preventive e protettive in dotazione dell'opera ed ausiliarie**

Tipologia dei lavori	
Impianto elettrico - Allacciamenti	
Tipo di intervento	Rischi individuati
riparazione	Elettrocuzione. Caduta dall'alto.

PUNTI CRITICI	MISURE PREVENTIVE E PROTETTIVE IN DOTAZIONE DELL'OPERA	MISURE PREVENTIVE E PROTETTIVE AUSILIARIE
Accessi ai luoghi di lavoro	Non sono previste misure preventive e/o protettive.	Impiegare unicamente scale portatili semplici e/o doppie conformi alle caratteristiche indicate dalla norma vigente e solo nei casi previsti dalla stessa. Per garantirsi l'accesso alla zona di lavoro in elevato è obbligatorio adoperare idonea opera provvisoria (ponte a sbalzo, ponteggio, ecc...).
Approvvigionamento e movimentazione attrezzature	Utilizzare l'ascensore esistente nel rispetto e nei limiti delle norme specifiche.	Adottare misure di protezione individuale per lavori temporanei in quota, conformemente a quanto indicato dalla normativa vigente in materia e dando sempre priorità all'adozione di idonee misure di protezione collettiva.
Approvvigionamento e movimentazione materiali	Utilizzare l'ascensore esistente nel rispetto e nei limiti delle norme specifiche.	Fornire scale semplici con pioli incastrati o saldati ai montanti e dotati di estremità antisdruciolevoli. Accertarsi che le attrezzature adoperate ed il loro utilizzo rispondano ai requisiti di cui alla normativa vigente. Consultare la scheda tecnica ed i manuali d'uso e manutenzione delle attrezzature utilizzate. Impedire la movimentazione dei ponti quando su di essi si trovano lavoratori o sovraccarichi. Impedire il deposito sopra le opere provvisorie, eccezion fatta per le attrezzature temporaneamente impiegate per lo svolgimento del lavoro.
DPI	Non sono previste misure preventive e/o protettive.	Nella movimentazione dei carichi a mano rispettare scrupolosamente le indicazioni previste dalla norma di riferimento. Consultare, una volta acquisita, la scheda tecnica dei prodotti utilizzati. Impedire il deposito sopra le opere provvisorie, eccezion fatta per il materiale temporaneamente impiegato per lo svolgimento del lavoro.
Igiene sul lavoro	Non sono previste misure preventive e/o protettive.	Per lavori in elevato (> 2 metri), utilizzare sistema anticaduta e guanti isolanti. Utilizzare i DPI conformemente a quanto disposto dalla normativa vigente.
Impianti di alimentazione e di scarico	Illuminare e ventilare adeguatamente l'ambiente di lavoro secondo le direttive impartite dalla normativa vigente.	Riferirsi scrupolosamente alle misure di sicurezza riportate nelle schede tecniche dei prodotti impiegati. Ove possibile areare ed illuminare adeguatamente il luogo di lavoro impiegando sistemi portatili idonei e sicuri. Proteggere i lavoratori dalla presenza di agenti nocivi.
	Per le lavorazioni di breve durata è consentito allacciarsi all'impianto elettrico	PROTEZIONI INTEGRATIVE PER I LUOGHI CONDUTTORI RISTRETTI.

PUNTI CRITICI	MISURE PREVENTIVE E PROTETTIVE IN DOTAZIONE DELL'OPERA	MISURE PREVENTIVE E PROTETTIVE AUSILIARIE
	domestico esistente. Prima di procedere alla manutenzione dei dispositivi elettrici, quando non sia possibile isolarli, accertarsi che l'impianto di alimentazione esistente sia dotato di apposito sistema "salvavita". Prima dell'intervento, scollegare la corrente elettrica inibendone il riavvio da parte di terzi.	A) contatti diretti: anche per quanto concerne gli impianti e le apparecchiature alimentate con il sistema SELV, verificare la presenza di una protezione in modo che la parte in tensione, anche se inferiore a 25V c.a., risulti protetta al dito di prova o con isolamento ad una prova di 500V per un minuto; non sono ammessi sistemi di protezione di tipo parziale, quali l'allontanamento, ecc.... B) contatti indiretti: i dispositivi elettrici mobili e trasportabili possono essere alimentati unicamente con sistemi a bassissima tensione di sicurezza (SELV), o con separazione elettrica tramite trasformatore di isolamento per ogni apparecchio, con sorgenti di alimentazione situati all'esterno del luogo conduttore ristretto, eccezion fatta per le sorgenti non alimentate da rete, come ad esempio i gruppi elettrogeni; le lampade portatili devono essere alimentate solo da circuito SELV.
Interferenze e protezioni terzi	Vietare accessi esistenti alla zona interessata dai lavori. Per l'intera durata dei lavori su parti attive, vietare l'accesso al quadro elettrico generale.	Durante le lavorazioni in quota impedire la caduta di utensili dall'alto assicurandoli all'operatore e/o custodendoli all'interno di apposite guaine. Predisporre adeguate schermature dell'area di lavoro atte a proteggere terzi dalla eventuale proiezione di materiali e/o schizzi. L'area sottostante ai lavori dev'essere interdetta oppure realizzare idonea protezione contro la caduta di materiali dall'alto. Nel caso di lavori sotto tensione, l'operatore preposto ai lavori deve preventivamente individuare e delimitare la zona di lavoro, nonché apporre un cartello monitore, sezionando le parti attive e mettendo in sicurezza tutte le parti che possono interferire con la zona di lavoro (rendendo inaccessibili i dispositivi di sezionamento, verificando l'assenza di tensione, mettendo in corto circuito e a terra la parte sezionata).
Sicurezza dei luoghi di lavoro	Accertare la presenza ed il corretto funzionamento di dispositivo "salvavita" posto a difesa degli operatori da eventuali contatti accidentali con parti in tensione.	Pedane o tappeti isolanti. Accertarsi che i ponti siano correttamente allestiti ed utilizzati; in presenza di dislivelli superiori ai 2 metri, per l'esistenza di aperture, procedere all'applicazione di parapetti regolamentari. Le scale doppie non devono superare i 5 metri di altezza. Constatate il corretto funzionamento del dispositivo che limita l'apertura della scala. Il preposto ai lavori deve informare gli operatori sulle precauzioni e misure di sicurezza da porre in essere. I lavori in tensione devono anch'essi essere eseguiti sotto il controllo del preposto. Prima dell'esecuzione dei lavori accertarsi dell'efficienza delle attrezzature e dei mezzi di protezione, dell'adeguata posizione di intervento dell'addetto ai lavori, dell'assenza di parti attive con pericolo di contatto accidentale. Nei lavori cosiddetti a contatto, ovvero lavori in tensione nel corso dei quali l'operatore, opportunamente protetto, può entrare nella zona di guardia con parti del proprio corpo, è necessario circoscrivere al massimo la zona di intervento; isolare e proteggere le parti a diverso potenziale per scongiurare la formazione di archi per corto circuito; fissare le parti mobili di elementi attivi che si sono staccati. Per garantirsi l'accesso alla zona di lavoro in elevato è obbligatorio adoperare

PUNTI CRITICI	MISURE PREVENTIVE E PROTETTIVE IN DOTAZIONE DELL'OPERA	MISURE PREVENTIVE E PROTETTIVE AUSILIARIE
		idonea opera provvisoria (ponte a sbalzo, ponteggio, ecc...) Accertarsi che i ponti siano correttamente allestiti ed utilizzati; in presenza di dislivelli superiori ai 2 metri, per l'esistenza di aperture, procedere all'applicazione di parapetti regolamentari. Accertarsi che le attrezzature impiegate siano dotate di impugnature isolanti.

**Scheda II-1**  
**Misure preventive e protettive in dotazione dell'opera ed ausiliarie**

Tipologia dei lavori	
Impianto elettrico - Apparecchiature elettriche	
Tipo di intervento	Rischi individuati
revisione	Elettrocuzione. Caduta dall'alto.

PUNTI CRITICI	MISURE PREVENTIVE E PROTETTIVE IN DOTAZIONE DELL'OPERA	MISURE PREVENTIVE E PROTETTIVE AUSILIARIE
Accessi ai luoghi di lavoro	Non sono previste misure preventive e/o protettive.	Impiegare unicamente scale portatili semplici e/o doppie conformi alle caratteristiche indicate dalla norma vigente e solo nei casi previsti dalla stessa. Per garantirsi l'accesso alla zona di lavoro in elevato è obbligatorio adoperare idonea opera provvisoria (ponte a sbalzo, ponteggio, ecc...).
Approvvigionamento e movimentazione attrezzature	Utilizzare l'ascensore esistente nel rispetto e nei limiti delle norme specifiche.	Adottare misure di protezione individuale per lavori temporanei in quota, conformemente a quanto indicato dalla normativa vigente in materia e dando sempre priorità all'adozione di idonee misure di protezione collettiva.
Approvvigionamento e movimentazione materiali	Utilizzare l'ascensore esistente nel rispetto e nei limiti delle norme specifiche.	Fornire scale semplici con pioli incastrati o saldati ai montanti e dotati di estremità antisdruciolevoli. Accertarsi che le attrezzature adoperate ed il loro utilizzo rispondano ai requisiti di cui alla normativa vigente. Consultare la scheda tecnica ed i manuali d'uso e manutenzione delle attrezzature utilizzate. Impedire la movimentazione dei ponti quando su di essi si trovano lavoratori o sovraccarichi. Impedire il deposito sopra le opere provvisorie, eccezion fatta per le attrezzature temporaneamente impiegate per lo svolgimento del lavoro.
DPI	Non sono previste misure preventive e/o protettive.	Nella movimentazione dei carichi a mano rispettare scrupolosamente le indicazioni previste dalla norma di riferimento. Consultare, una volta acquisita, la scheda tecnica dei prodotti utilizzati. Impedire il deposito sopra le opere provvisorie, eccezion fatta per il materiale temporaneamente impiegato per lo svolgimento del lavoro.
Igiene sul lavoro	Non sono previste misure preventive e/o protettive.	Per lavori in elevato (> 2 metri), utilizzare sistema anticaduta e guanti isolanti. Utilizzare i DPI conformemente a quanto disposto dalla normativa vigente.
Igiene sul lavoro	Illuminare e ventilare adeguatamente l'ambiente di lavoro secondo le direttive impartite dalla normativa vigente.	Riferirsi scrupolosamente alle misure di sicurezza riportate nelle schede tecniche dei prodotti impiegati. Ove possibile areare ed illuminare adeguatamente il luogo di lavoro impiegando sistemi portatili idonei e sicuri. Proteggere i lavoratori dalla presenza di agenti nocivi.
Impianti di alimentazione e di scarico	Per le lavorazioni di breve durata è consentito allacciarsi all'impianto elettrico	PROTEZIONI INTEGRATIVE PER I LUOGHI CONDUTTORI RISTRETTI.

PUNTI CRITICI	MISURE PREVENTIVE E PROTETTIVE IN DOTAZIONE DELL'OPERA	MISURE PREVENTIVE E PROTETTIVE AUSILIARIE
	domestico esistente. Prima di procedere alla manutenzione dei dispositivi elettrici, quando non sia possibile isolarli, accertarsi che l'impianto di alimentazione esistente sia dotato di apposito sistema "salvavita". Prima dell'intervento, scollegare la corrente elettrica inibendone il riavvio da parte di terzi.	A) contatti diretti: anche per quanto concerne gli impianti e le apparecchiature alimentate con il sistema SELV, verificare la presenza di una protezione in modo che la parte in tensione, anche se inferiore a 25V c.a., risulti protetta al dito di prova o con isolamento ad una prova di 500V per un minuto; non sono ammessi sistemi di protezione di tipo parziale, quali l'allontanamento, ecc.... B) contatti indiretti: i dispositivi elettrici mobili e trasportabili possono essere alimentati unicamente con sistemi a bassissima tensione di sicurezza (SELV), o con separazione elettrica tramite trasformatore di isolamento per ogni apparecchio, con sorgenti di alimentazione situati all'esterno del luogo conduttore ristretto, eccezion fatta per le sorgenti non alimentate da rete, come ad esempio i gruppi elettrogeni; le lampade portatili devono essere alimentate solo da circuito SELV.
Interferenze e protezioni terzi	Vietare accessi esistenti alla zona interessata dai lavori. Per l'intera durata dei lavori su parti attive, vietare l'accesso al quadro elettrico generale.	Durante le lavorazioni in quota impedire la caduta di utensili dall'alto assicurandoli all'operatore e/o custodendoli all'interno di apposite guaine. Predisporre adeguate schermature dell'area di lavoro atte a proteggere terzi dalla eventuale proiezione di materiali e/o schizzi. L'area sottostante ai lavori dev'essere interdetta oppure realizzare idonea protezione contro la caduta di materiali dall'alto. Nel caso di lavori sotto tensione, l'operatore preposto ai lavori deve preventivamente individuare e delimitare la zona di lavoro, nonché apporre un cartello monitore, sezionando le parti attive e mettendo in sicurezza tutte le parti che possono interferire con la zona di lavoro (rendendo inaccessibili i dispositivi di sezionamento, verificando l'assenza di tensione, mettendo in corto circuito e a terra la parte sezionata).
Sicurezza dei luoghi di lavoro	Accertare la presenza ed il corretto funzionamento di dispositivo "salvavita" posto a difesa degli operatori da eventuali contatti accidentali con parti in tensione.	Pedane o tappeti isolanti. Le scale doppie non devono superare i 5 metri di altezza; verificare preventivamente l'efficienza del dispositivo che contiene l'apertura della scala. Il preposto ai lavori deve informare gli operatori sulle precauzioni e misure di sicurezza da porre in essere, nonché verificare l'esecuzione dei lavori in tensione. Prima dell'esecuzione dei lavori verificare l'efficienza dei mezzi di protezione e delle attrezzature, la corretta posizione di intervento dell'addetto ai lavori, l'assenza di parti attive con pericolo di contatto accidentale. Nei lavori cosiddetti a contatto, ovvero lavori in tensione nel corso dei quali l'operatore, opportunamente protetto, può entrare nella zona di guardia con parti del proprio corpo, è necessario circoscrivere al massimo la zona di intervento; isolare e proteggere le parti a diverso potenziale per scongiurare la formazione di archi per corto circuito; fissare le parti mobili di elementi attivi che si sono staccati. Per garantirsi l'accesso alla zona di lavoro in elevato è obbligatorio adoperare idonea opera provvisoria (ponte a sbalzo, ponteggio, ecc...).

**Scheda II-1**  
**Misure preventive e protettive in dotazione dell'opera ed ausiliarie**

Tipologia dei lavori	
Impianto elettrico - Apparecchiature elettriche	
Tipo di intervento	Rischi individuati
sostituzione	Elettrocuzione. Caduta dall'alto.

PUNTI CRITICI	MISURE PREVENTIVE E PROTETTIVE IN DOTAZIONE DELL'OPERA	MISURE PREVENTIVE E PROTETTIVE AUSILIARIE
Accessi ai luoghi di lavoro	Non sono previste misure preventive e/o protettive.	Impiegare unicamente scale portatili semplici e/o doppie conformi alle caratteristiche indicate dalla norma vigente e solo nei casi previsti dalla stessa. Per garantirsi l'accesso alla zona di lavoro in elevato è obbligatorio adoperare idonea opera provvisoria (ponte a sbalzo, ponteggio, ecc...).
Approvvigionamento e movimentazione attrezzature	Utilizzare l'ascensore esistente nel rispetto e nei limiti delle norme specifiche.	Adottare misure di protezione individuale per lavori temporanei in quota, conformemente a quanto indicato dalla normativa vigente in materia e dando sempre priorità all'adozione di idonee misure di protezione collettiva.
Approvvigionamento e movimentazione materiali	Utilizzare l'ascensore esistente nel rispetto e nei limiti delle norme specifiche.	Fornire scale semplici con pioli incastrati o saldati ai montanti e dotati di estremità antisdrucchiolevoli. Accertarsi che le attrezzature adoperate ed il loro utilizzo rispondano ai requisiti di cui alla normativa vigente. Consultare la scheda tecnica ed i manuali d'uso e manutenzione delle attrezzature utilizzate. Impedire la movimentazione dei ponti quando su di essi si trovano lavoratori o sovraccarichi. Impedire il deposito sopra le opere provvisorie, eccezion fatta per le attrezzature temporaneamente impiegate per lo svolgimento del lavoro.
DPI	Non sono previste misure preventive e/o protettive.	Nella movimentazione dei carichi a mano rispettare scrupolosamente le indicazioni previste dalla norma di riferimento. Consultare, una volta acquisita, la scheda tecnica dei prodotti utilizzati. Impedire il deposito sopra le opere provvisorie, eccezion fatta per il materiale temporaneamente impiegato per lo svolgimento del lavoro.
Igiene sul lavoro	Non sono previste misure preventive e/o protettive.	Per lavori in elevato (> 2 metri), utilizzare sistema anticaduta e guanti isolanti. Utilizzare i DPI conformemente a quanto disposto dalla normativa vigente.
Impianti di alimentazione e di scarico	Illuminare e ventilare adeguatamente l'ambiente di lavoro secondo le direttive impartite dalla normativa vigente.	Riferirsi scrupolosamente alle misure di sicurezza riportate nelle schede tecniche dei prodotti impiegati. Ove possibile areare ed illuminare adeguatamente il luogo di lavoro impiegando sistemi portatili idonei e sicuri. Proteggere i lavoratori dalla presenza di agenti nocivi.
	Per le lavorazioni di breve durata è consentito allacciarsi all'impianto elettrico	PROTEZIONI INTEGRATIVE PER I LUOGHI CONDUTTORI RISTRETTI.

PUNTI CRITICI	MISURE PREVENTIVE E PROTETTIVE IN DOTAZIONE DELL'OPERA	MISURE PREVENTIVE E PROTETTIVE AUSILIARIE
	domestico esistente. Prima di procedere alla manutenzione dei dispositivi elettrici, quando non sia possibile isolarli, accertarsi che l'impianto di alimentazione esistente sia dotato di apposito sistema "salvavita". Prima dell'intervento, scollegare la corrente elettrica inibendone il riavvio da parte di terzi.	A) contatti diretti: anche per quanto concerne gli impianti e le apparecchiature alimentate con il sistema SELV, verificare la presenza di una protezione in modo che la parte in tensione, anche se inferiore a 25V c.a., risulti protetta al dito di prova o con isolamento ad una prova di 500V per un minuto; non sono ammessi sistemi di protezione di tipo parziale, quali l'allontanamento, ecc.... B) contatti indiretti: i dispositivi elettrici mobili e trasportabili possono essere alimentati unicamente con sistemi a bassissima tensione di sicurezza (SELV), o con separazione elettrica tramite trasformatore di isolamento per ogni apparecchio, con sorgenti di alimentazione situati all'esterno del luogo conduttore ristretto, eccezion fatta per le sorgenti non alimentate da rete, come ad esempio i gruppi elettrogeni; le lampade portatili devono essere alimentate solo da circuito SELV.
Interferenze e protezioni terzi	Vietare accessi esistenti alla zona interessata dai lavori. Per l'intera durata dei lavori su parti attive, vietare l'accesso al quadro elettrico generale.	Durante le lavorazioni in quota impedire la caduta di utensili dall'alto assicurandoli all'operatore e/o custodendoli all'interno di apposite guaine. Predisporre adeguate schermature dell'area di lavoro atte a proteggere terzi dalla eventuale proiezione di materiali e/o schizzi. L'area sottostante ai lavori dev'essere interdetta oppure realizzare idonea protezione contro la caduta di materiali dall'alto. Nel caso di lavori sotto tensione, l'operatore preposto ai lavori deve preventivamente individuare e delimitare la zona di lavoro, nonché apporre un cartello monitore, sezionando le parti attive e mettendo in sicurezza tutte le parti che possono interferire con la zona di lavoro (rendendo inaccessibili i dispositivi di sezionamento, verificando l'assenza di tensione, mettendo in corto circuito e a terra la parte sezionata).
Sicurezza dei luoghi di lavoro	Accertare la presenza ed il corretto funzionamento di dispositivo "salvavita" posto a difesa degli operatori da eventuali contatti accidentali con parti in tensione.	Pedane o tappeti isolanti. Le scale doppie non devono superare i 5 metri di altezza; verificare preventivamente l'efficienza del dispositivo che contiene l'apertura della scala. Il preposto ai lavori deve informare gli operatori sulle precauzioni e misure di sicurezza da porre in essere, nonché verificare l'esecuzione dei lavori in tensione. Prima dell'esecuzione dei lavori verificare l'efficienza dei mezzi di protezione e delle attrezzature, la corretta posizione di intervento dell'addetto ai lavori, l'assenza di parti attive con pericolo di contatto accidentale. Nei lavori cosiddetti a contatto, ovvero lavori in tensione nel corso dei quali l'operatore, opportunamente protetto, può entrare nella zona di guardia con parti del proprio corpo, è necessario circoscrivere al massimo la zona di intervento; isolare e proteggere le parti a diverso potenziale per scongiurare la formazione di archi per corto circuito; fissare le parti mobili di elementi attivi che si sono staccati. Per garantirsi l'accesso alla zona di lavoro in elevato è obbligatorio adoperare idonea opera provvisoria (ponte a sbalzo, ponteggio, ecc...).

**Scheda II-1**  
**Misure preventive e protettive in dotazione dell'opera ed ausiliarie**

Tipologia dei lavori	
Impianto elettrico - Reti di distribuzione e terminali	
Tipo di intervento	Rischi individuati
revisione	Elettrocuzione. Caduta dall'alto.

PUNTI CRITICI	MISURE PREVENTIVE E PROTETTIVE IN DOTAZIONE DELL'OPERA	MISURE PREVENTIVE E PROTETTIVE AUSILIARIE
Accessi ai luoghi di lavoro	Non sono previste misure preventive e/o protettive.	Impiegare unicamente scale portatili semplici e/o doppie conformi alle caratteristiche indicate dalla norma vigente e solo nei casi previsti dalla stessa. Per garantirsi l'accesso alla zona di lavoro in elevato è obbligatorio adoperare idonea opera provvisoria (ponte a sbalzo, ponteggio, ecc...).
Approvvigionamento e movimentazione attrezzature	Utilizzare l'ascensore esistente nel rispetto e nei limiti delle norme specifiche.	Adottare misure di protezione individuale per lavori temporanei in quota, conformemente a quanto indicato dalla normativa vigente in materia e dando sempre priorità all'adozione di idonee misure di protezione collettiva.
Approvvigionamento e movimentazione materiali	Utilizzare l'ascensore esistente nel rispetto e nei limiti delle norme specifiche.	Fornire scale semplici con pioli incastrati o saldati ai montanti e dotati di estremità antisdruciolevoli. Accertarsi che le attrezzature adoperate ed il loro utilizzo rispondano ai requisiti di cui alla normativa vigente. Consultare la scheda tecnica ed i manuali d'uso e manutenzione delle attrezzature utilizzate. Impedire la movimentazione dei ponti quando su di essi si trovano lavoratori o sovraccarichi. Impedire il deposito sopra le opere provvisorie, eccezion fatta per le attrezzature temporaneamente impiegate per lo svolgimento del lavoro.
DPI	Non sono previste misure preventive e/o protettive.	Nella movimentazione dei carichi a mano rispettare scrupolosamente le indicazioni previste dalla norma di riferimento. Consultare, una volta acquisita, la scheda tecnica dei prodotti utilizzati. Impedire il deposito sopra le opere provvisorie, eccezion fatta per il materiale temporaneamente impiegato per lo svolgimento del lavoro.
Igiene sul lavoro	Non sono previste misure preventive e/o protettive.	Per lavori in elevato (> 2 metri), utilizzare sistema anticaduta e guanti isolanti. Utilizzare i DPI conformemente a quanto disposto dalla normativa vigente.
Igiene sul lavoro	Illuminare e ventilare adeguatamente l'ambiente di lavoro secondo le direttive impartite dalla normativa vigente.	Riferirsi scrupolosamente alle misure di sicurezza riportate nelle schede tecniche dei prodotti impiegati. Ove possibile areare ed illuminare adeguatamente il luogo di lavoro impiegando sistemi portatili idonei e sicuri. Proteggere i lavoratori dalla presenza di agenti nocivi.
Impianti di alimentazione e di scarico	Per le lavorazioni di breve durata è consentito allacciarsi all'impianto elettrico	PROTEZIONI INTEGRATIVE PER I LUOGHI CONDUTTORI RISTRETTI.



PUNTI CRITICI	MISURE PREVENTIVE E PROTETTIVE IN DOTAZIONE DELL'OPERA	MISURE PREVENTIVE E PROTETTIVE AUSILIARIE
	domestico esistente. Prima di procedere alla manutenzione dei dispositivi elettrici, quando non sia possibile isolarli, accertarsi che l'impianto di alimentazione esistente sia dotato di apposito sistema "salvavita". Prima dell'intervento, scollegare la corrente elettrica inibendone il riavvio da parte di terzi.	A) contatti diretti: anche per quanto concerne gli impianti e le apparecchiature alimentate con il sistema SELV, verificare la presenza di una protezione in modo che la parte in tensione, anche se inferiore a 25V c.a., risulti protetta al dito di prova o con isolamento ad una prova di 500V per un minuto; non sono ammessi sistemi di protezione di tipo parziale, quali l'allontanamento, ecc.... B) contatti indiretti: i dispositivi elettrici mobili e trasportabili possono essere alimentati unicamente con sistemi a bassissima tensione di sicurezza (SELV), o con separazione elettrica tramite trasformatore di isolamento per ogni apparecchio, con sorgenti di alimentazione situati all'esterno del luogo conduttore ristretto, eccezion fatta per le sorgenti non alimentate da rete, come ad esempio i gruppi elettrogeni; le lampade portatili devono essere alimentate solo da circuito SELV.
Interferenze e protezioni terzi	Vietare accessi esistenti alla zona interessata dai lavori. Per l'intera durata dei lavori su parti attive, vietare l'accesso al quadro elettrico generale.	Durante le lavorazioni in quota impedire la caduta di utensili dall'alto assicurandoli all'operatore e/o custodendoli all'interno di apposite guaine. Predisporre adeguate schermature dell'area di lavoro atte a proteggere terzi dalla eventuale proiezione di materiali e/o schizzi. L'area sottostante ai lavori dev'essere interdetta oppure realizzare idonea protezione contro la caduta di materiali dall'alto. Nel caso di lavori sotto tensione, l'operatore preposto ai lavori deve preventivamente individuare e delimitare la zona di lavoro, nonché apporre un cartello monitore, sezionando le parti attive e mettendo in sicurezza tutte le parti che possono interferire con la zona di lavoro (rendendo inaccessibili i dispositivi di sezionamento, verificando l'assenza di tensione, mettendo in corto circuito e a terra la parte sezionata).
Sicurezza dei luoghi di lavoro	Accertare la presenza ed il corretto funzionamento di dispositivo "salvavita" posto a difesa degli operatori da eventuali contatti accidentali con parti in tensione.	Pedane o tappeti isolanti. Le scale doppie non devono superare i 5 metri di altezza; verificare preventivamente l'efficienza del dispositivo che contiene l'apertura della scala. Il preposto ai lavori deve informare gli operatori sulle precauzioni e misure di sicurezza da porre in essere, nonché verificare l'esecuzione dei lavori in tensione. Prima dell'esecuzione dei lavori verificare l'efficienza dei mezzi di protezione e delle attrezzature, la corretta posizione di intervento dell'addetto ai lavori, l'assenza di parti attive con pericolo di contatto accidentale. Nei lavori cosiddetti a contatto, ovvero lavori in tensione nel corso dei quali l'operatore, opportunamente protetto, può entrare nella zona di guardia con parti del proprio corpo, è necessario circoscrivere al massimo la zona di intervento; isolare e proteggere le parti a diverso potenziale per scongiurare la formazione di archi per corto circuito; fissare le parti mobili di elementi attivi che si sono staccati. Per garantirsi l'accesso alla zona di lavoro in elevato è obbligatorio adoperare idonea opera provvisoria (ponte a sbalzo, ponteggio, ecc...).

**Scheda II-1**  
**Misure preventive e protettive in dotazione dell'opera ed ausiliarie**

Tipologia dei lavori	
Impianto elettrico - Reti di distribuzione e terminali	
Tipo di intervento	Rischi individuati
sostituzione	Elettrocuzione. Caduta dall'alto.

PUNTI CRITICI	MISURE PREVENTIVE E PROTETTIVE IN DOTAZIONE DELL'OPERA	MISURE PREVENTIVE E PROTETTIVE AUSILIARIE
Accessi ai luoghi di lavoro	Non sono previste misure preventive e/o protettive.	Impiegare unicamente scale portatili semplici e/o doppie conformi alle caratteristiche indicate dalla norma vigente e solo nei casi previsti dalla stessa. Per garantirsi l'accesso alla zona di lavoro in elevato è obbligatorio adoperare idonea opera provvisoria (ponte a sbalzo, ponteggio, ecc...).
Approvvigionamento e movimentazione attrezzature	Utilizzare l'ascensore esistente nel rispetto e nei limiti delle norme specifiche.	Adottare misure di protezione individuale per lavori temporanei in quota, conformemente a quanto indicato dalla normativa vigente in materia e dando sempre priorità all'adozione di idonee misure di protezione collettiva.
Approvvigionamento e movimentazione materiali	Utilizzare l'ascensore esistente nel rispetto e nei limiti delle norme specifiche.	Fornire scale semplici con pioli incastrati o saldati ai montanti e dotati di estremità antisdrucciolevoli. Accertarsi che le attrezzature adoperate ed il loro utilizzo rispondano ai requisiti di cui alla normativa vigente. Consultare la scheda tecnica ed i manuali d'uso e manutenzione delle attrezzature utilizzate. Impedire la movimentazione dei ponti quando su di essi si trovano lavoratori o sovraccarichi. Impedire il deposito sopra le opere provvisorie, eccezion fatta per le attrezzature temporaneamente impiegate per lo svolgimento del lavoro.
DPI	Non sono previste misure preventive e/o protettive.	Nella movimentazione dei carichi a mano rispettare scrupolosamente le indicazioni previste dalla norma di riferimento. Consultare, una volta acquisita, la scheda tecnica dei prodotti utilizzati. Impedire il deposito sopra le opere provvisorie, eccezion fatta per il materiale temporaneamente impiegato per lo svolgimento del lavoro.
Igiene sul lavoro	Non sono previste misure preventive e/o protettive.	Per lavori in elevato (> 2 metri), utilizzare sistema anticaduta e guanti isolanti. Utilizzare i DPI conformemente a quanto disposto dalla normativa vigente.
Igiene sul lavoro	Illuminare e ventilare adeguatamente l'ambiente di lavoro secondo le direttive impartite dalla normativa vigente.	Riferirsi scrupolosamente alle misure di sicurezza riportate nelle schede tecniche dei prodotti impiegati. Ove possibile areare ed illuminare adeguatamente il luogo di lavoro impiegando sistemi portatili idonei e sicuri. Proteggere i lavoratori dalla presenza di agenti nocivi.
Impianti di alimentazione e di scarico	Per le lavorazioni di breve durata è consentito allacciarsi all'impianto elettrico	PROTEZIONI INTEGRATIVE PER I LUOGHI CONDUTTORI RISTRETTI.

PUNTI CRITICI	MISURE PREVENTIVE E PROTETTIVE IN DOTAZIONE DELL'OPERA	MISURE PREVENTIVE E PROTETTIVE AUSILIARIE
	<p>domestico esistente.</p> <p>Prima di procedere alla manutenzione dei dispositivi elettrici, quando non sia possibile isolarli, accertarsi che l'impianto di alimentazione esistente sia dotato di apposito sistema "salvavita".</p> <p>Prima dell'intervento, scollegare la corrente elettrica inibendone il riavvio da parte di terzi.</p>	<p>A) contatti diretti: anche per quanto concerne gli impianti e le apparecchiature alimentate con il sistema SELV, verificare la presenza di una protezione in modo che la parte in tensione, anche se inferiore a 25V c.a., risulti protetta al dito di prova o con isolamento ad una prova di 500V per un minuto; non sono ammessi sistemi di protezione di tipo parziale, quali l'allontanamento, ecc....</p> <p>B) contatti indiretti: i dispositivi elettrici mobili e trasportabili possono essere alimentati unicamente con sistemi a bassissima tensione di sicurezza (SELV), o con separazione elettrica tramite trasformatore di isolamento per ogni apparecchio, con sorgenti di alimentazione situati all'esterno del luogo conduttore ristretto, eccezion fatta per le sorgenti non alimentate da rete, come ad esempio i gruppi elettrogeni; le lampade portatili devono essere alimentate solo da circuito SELV.</p>
Interferenze e protezioni terzi	<p>Vietare accessi esistenti alla zona interessata dai lavori.</p> <p>Per l'intera durata dei lavori su parti attive, vietare l'accesso al quadro elettrico generale.</p>	<p>Durante le lavorazioni in quota impedire la caduta di utensili dall'alto assicurandoli all'operatore e/o custodendoli all'interno di apposite guaine.</p> <p>Predisporre adeguate schermature dell'area di lavoro atte a proteggere terzi dalla eventuale proiezione di materiali e/o schizzi.</p> <p>L'area sottostante ai lavori dev'essere interdetta oppure realizzare idonea protezione contro la caduta di materiali dall'alto.</p> <p>Nel caso di lavori sotto tensione, l'operatore preposto ai lavori deve preventivamente individuare e delimitare la zona di lavoro, nonché apporre un cartello monitore, sezionando le parti attive e mettendo in sicurezza tutte le parti che possono interferire con la zona di lavoro (rendendo inaccessibili i dispositivi di sezionamento, verificando l'assenza di tensione, mettendo in corto circuito e a terra la parte sezionata).</p>
Sicurezza dei luoghi di lavoro	<p>Accertare la presenza ed il corretto funzionamento di dispositivo "salvavita" posto a difesa degli operatori da eventuali contatti accidentali con parti in tensione.</p>	<p>Pedane o tappeti isolanti.</p> <p>Le scale doppie non devono superare i 5 metri di altezza; verificare preventivamente l'efficienza del dispositivo che contiene l'apertura della scala.</p> <p>Il preposto ai lavori deve informare gli operatori sulle precauzioni e misure di sicurezza da porre in essere, nonché verificare l'esecuzione dei lavori in tensione.</p> <p>Prima dell'esecuzione dei lavori verificare l'efficienza dei mezzi di protezione e delle attrezzature, la corretta posizione di intervento dell'addetto ai lavori, l'assenza di parti attive con pericolo di contatto accidentale.</p> <p>Nei lavori cosiddetti a contatto, ovvero lavori in tensione nel corso dei quali l'operatore, opportunamente protetto, può entrare nella zona di guardia con parti del proprio corpo, è necessario circoscrivere al massimo la zona di intervento; isolare e proteggere le parti a diverso potenziale per scongiurare la formazione di archi per corto circuito; fissare le parti mobili di elementi attivi che si sono staccati.</p> <p>Per garantirsi l'accesso alla zona di lavoro in elevato è obbligatorio adoperare idonea opera provvisoria (ponte a sbalzo, ponteggio, ecc...).</p> <p>Accertarsi che i ponti siano correttamente allestiti ed utilizzati; in presenza di dislivelli superiori ai 2 metri, per l'esistenza di aperture, procedere all'applicazione di parapetti regolamentari.</p> <p>Accertarsi che le attrezzature impiegate siano dotate di impugnature isolanti.</p>

## Scheda II-1

## Misure preventive e protettive in dotazione dell'opera ed ausiliarie

Tipologia dei lavori	
Infissi - Guarnizioni	
Tipo di intervento	Rischi individuati
sostituzione regoletti, mastice a stucco, siliconico, mastice bitumoso, neoprene	Contatto con sostanze pericolose.

PUNTI CRITICI	MISURE PREVENTIVE E PROTETTIVE IN DOTAZIONE DELL'OPERA	MISURE PREVENTIVE E PROTETTIVE AUSILIARIE
Accessi ai luoghi di lavoro	Non sono previste misure preventive e/o protettive.	<p>Impiegare unicamente scale portatili semplici e/o doppie conformi alle caratteristiche indicate dalla norma vigente e solo nei casi previsti dalla stessa.</p> <p>Per garantirsi l'accesso alla zona di lavoro in elevato è obbligatorio adoperare idonea opera provvisoria (ponte a sbalzo, ponteggio, ecc...).</p> <p>Adottare misure di protezione individuale per lavori temporanei in quota, conformemente a quanto indicato dalla normativa vigente in materia e dando sempre priorità all'adozione di idonee misure di protezione collettiva.</p> <p>Per l'accesso al luogo di lavoro in elevato utilizzare le funi verificandone le caratteristiche ed utilizzandole nel rispetto di quanto previsto dalla norma di riferimento.</p> <p>L'accesso al luogo di lavoro temporaneo in quota avviene comunque tramite sistema di sollevamento adeguato conforme alle prescrizioni dettate dalla norma vigente.</p>
Approvvigionamento e movimentazione attrezzature	Utilizzare l'ascensore esistente nel rispetto e nei limiti delle norme specifiche.	<p>Accertarsi che le caratteristiche delle attrezzature da lavoro impiegate rispondano ai requisiti previsti dalla normativa vigente.</p> <p>Accertarsi che l'uso delle attrezzature da lavoro risponda alle disposizioni dettate dalla normativa vigente.</p> <p>Consultare la scheda tecnica ed i manuali d'uso e manutenzione delle attrezzature utilizzate.</p> <p>Impedire la movimentazione dei ponti quando su di essi si trovano lavoratori o sovraccarichi.</p> <p>Impedire il deposito sopra le opere provvisorie, eccezion fatta per le attrezzature temporaneamente impiegate per lo svolgimento del lavoro.</p> <p>Adoperare le attrezzature di lavoro semoventi e/o mobili nel rispetto di quanto prescritto dalla norma di riferimento.</p>
Approvvigionamento e movimentazione materiali	Utilizzare l'ascensore esistente nel rispetto e nei limiti delle norme specifiche.	<p>In base alla tipologia specifica del rifiuto conferire i materiali di risulta a discarica autorizzata.</p> <p>Utilizzare attrezzature per movimentazione carichi con caratteristiche conformi alla norma vigente in materia.</p> <p>Nella movimentazione dei carichi a mano rispettare scrupolosamente le indicazioni previste dalla norma di riferimento.</p> <p>Consultare, una volta acquisita, la scheda tecnica dei prodotti utilizzati.</p> <p>Impedire il deposito sopra le opere provvisorie, eccezion fatta per il materiale</p>

PUNTI CRITICI	MISURE PREVENTIVE E PROTETTIVE IN DOTAZIONE DELL'OPERA	MISURE PREVENTIVE E PROTETTIVE AUSILIARIE
		temporaneamente impiegato per lo svolgimento del lavoro. La movimentazione dei carichi deve avvenire impiegando apposite attrezzature in modo conforme.
DPI	Non sono previste misure preventive e/o protettive.	Per i lavori in elevato (> 2 metri), utilizzare sistema anticaduta e guanti. Utilizzare i DPI conformemente a quanto disposto dalla normativa vigente.
Igiene sul lavoro	Illuminare e ventilare adeguatamente l'ambiente di lavoro secondo le direttive impartite dalla normativa vigente.	Riferirsi scrupolosamente alle misure di sicurezza riportate nelle schede tecniche dei prodotti impiegati. Ove possibile areare ed illuminare adeguatamente il luogo di lavoro impiegando sistemi portatili idonei e sicuri. Proteggere i lavoratori dalla presenza di agenti nocivi.
Impianti di alimentazione e di scarico	Per le lavorazioni di breve durata è consentito allacciarsi all'impianto elettrico domestico esistente.	Utilizzare prolunghe con grado di protezione IP 67. E' possibile utilizzare le prese CEE, ovvero le prese domestiche, presenti all'interno del luogo di lavoro, solo per lavori di breve entità. Adoperare macchinari ed apparecchiature elettriche conformi ai requisiti stabiliti dalla normativa vigente in materia.
Interferenze e protezioni terzi	Vietare accessi esistenti alla zona interessata dai lavori.	Proteggere, con idonee barriere anti-caduta, qualsiasi tipo di apertura sul vuoto. Disporre idonea segnaletica dopo aver delimitato la zona di intervento. Durante le lavorazioni in quota impedire la caduta di utensili dall'alto assicurandoli all'operatore e/o custodendoli all'interno di apposite guaine. Predisporre adeguate schermature dell'area di lavoro atte a proteggere terzi dalla eventuale proiezione di materiali e/o schizzi. L'area sottostante ai lavori dev'essere interdetta oppure realizzare idonea protezione contro la caduta di materiali dall'alto.
Sicurezza dei luoghi di lavoro	In caso di finestre smontabili, rimuovere le ante in condizioni di sicurezza eseguendo la manutenzione in luogo sicuro. Prima di lavorare sul telaio fisso, chiudere e bloccare i serramenti esterni esistenti.	Utilizzare adeguate barriere temporanee e idonei DPI anticaduta, quando si opera sui telai fissi delle finestre. Per garantirsi l'accesso alla zona di lavoro in elevato è obbligatorio adoperare idonea opera provvisoria (ponte a sbalzo, ponteggio, ecc...).Accertarsi che i ponti siano correttamente allestiti ed utilizzati; in presenza di dislivelli superiori ai 2 metri, per l'esistenza di aperture, procedere all'applicazione di parapetti regolamentari. Controllare la planarità dello strumento di lavoro impiegato e la consistenza del terreno su cui è poggiato per evitare possibili ribaltamenti. Le scale doppie non devono superare i 5 metri di altezza; verificare preventivamente l'efficienza del dispositivo che contiene l'apertura della scala.

**Scheda II-1**  
**Misure preventive e protettive in dotazione dell'opera ed ausiliarie**

Tipologia dei lavori	
Infissi - Vetri	
Tipo di intervento	Rischi individuati
sostituzione (cristallo float, cristallo stratificato, vetro camera)	

PUNTI CRITICI	MISURE PREVENTIVE E PROTETTIVE IN DOTAZIONE DELL'OPERA	MISURE PREVENTIVE E PROTETTIVE AUSILIARIE
Accessi ai luoghi di lavoro	Non sono previste misure preventive e/o protettive.	Non sono previste misure preventive e/o protettive.
Approvvigionamento e movimentazione attrezzature	Utilizzare l'ascensore esistente nel rispetto e nei limiti delle norme specifiche.	Accertarsi che le caratteristiche delle attrezzature da lavoro impiegate rispondano ai requisiti previsti dalla normativa vigente. Accertarsi che l'uso delle attrezzature da lavoro risponda alle disposizioni dettate dalla normativa vigente. Consultare la scheda tecnica ed i manuali d'uso e manutenzione delle attrezzature utilizzate.
Approvvigionamento e movimentazione materiali	Utilizzare l'ascensore esistente nel rispetto e nei limiti delle norme specifiche.	In base alla tipologia specifica del rifiuto conferire i materiali di risulta a discarica autorizzata. Nella movimentazione dei carichi a mano rispettare scrupolosamente le indicazioni previste dalla norma di riferimento. Consultare, una volta acquisita, la scheda tecnica dei prodotti utilizzati. Movimentare i materiali utilizzando le apposite attrezzature in modo conforme. Utilizzare attrezzature per movimentazione carichi con caratteristiche conformi alla norma vigente in materia.
DPI	Non sono previste misure preventive e/o protettive.	Utilizzare scarpe di sicurezza e guanti. Utilizzare i DPI conformemente a quanto disposto dalla normativa vigente.
Igiene sul lavoro	Illuminare e ventilare adeguatamente l'ambiente di lavoro secondo le direttive impartite dalla normativa vigente.	Riferirsi scrupolosamente alle misure di sicurezza riportate nelle schede tecniche dei prodotti impiegati. Ove possibile areare ed illuminare adeguatamente il luogo di lavoro impiegando sistemi portatili idonei e sicuri. Proteggere i lavoratori dalla presenza di agenti nocivi.
Impianti di alimentazione e di scarico	Per le lavorazioni di breve durata è consentito allacciarsi all'impianto elettrico domestico esistente.	Utilizzare prolunghe con grado di protezione IP 67. E' possibile utilizzare le prese CEE, ovvero le prese domestiche, presenti all'interno del luogo di lavoro, solo per lavori di breve entità. Adoperare macchinari ed apparecchiature elettriche conformi ai requisiti stabiliti dalla normativa vigente in materia.
Interferenze e protezioni terzi	Vietare accessi esistenti alla zona interessata dai lavori.	Delimitare e segnalare con idonea cartellonistica l'area di intervento. Predisporre adeguate schermature dell'area di lavoro atte a proteggere terzi dalla eventuale proiezione di schizzi e/o materiali.

PUNTI CRITICI	MISURE PREVENTIVE E PROTETTIVE IN DOTAZIONE DELL'OPERA	MISURE PREVENTIVE E PROTETTIVE AUSILIARIE
Sicurezza dei luoghi di lavoro	In caso di finestre smontabili, rimuovere le ante in condizioni di sicurezza.	Per la movimentazione del vetro, utilizzare le dovute accortezze evitando contatti accidentali degli operatori con parti taglienti.

## Scheda II-1

## Misure preventive e protettive in dotazione dell'opera ed ausiliarie

Tipologia dei lavori	
Telecomunicazioni - Alimentazione	
Tipo di intervento	Rischi individuati
revisione	Caduta dall'alto.

PUNTI CRITICI	MISURE PREVENTIVE E PROTETTIVE IN DOTAZIONE DELL'OPERA	MISURE PREVENTIVE E PROTETTIVE AUSILIARIE
Accessi ai luoghi di lavoro	Non sono previste misure preventive e/o protettive.	Impiegare unicamente scale portatili semplici e/o doppie conformi alle caratteristiche indicate dalla norma vigente e solo nei casi previsti dalla stessa. Per garantirsi l'accesso alla zona di lavoro in elevato è obbligatorio adoperare idonea opera provvisoria (ponte a sbalzo, ponteggio, ecc...).
Approvvigionamento e movimentazione attrezzature	Utilizzare l'ascensore esistente nel rispetto e nei limiti delle norme specifiche.	Adottare misure di protezione individuale per lavori temporanei in quota, conformemente a quanto indicato dalla normativa vigente in materia e dando sempre priorità all'adozione di idonee misure di protezione collettiva.
Approvvigionamento e movimentazione materiali	Utilizzare l'ascensore esistente nel rispetto e nei limiti delle norme specifiche.	Fornire scale semplici con pioli incastrati o saldati ai montanti e dotati di estremità antisdrucchiolevoli. Accertarsi che le attrezzature adoperate ed il loro utilizzo rispondano ai requisiti di cui alla normativa vigente. Consultare la scheda tecnica ed i manuali d'uso e manutenzione delle attrezzature utilizzate. Impedire la movimentazione dei ponti quando su di essi si trovano lavoratori o sovraccarichi. Impedire il deposito sopra le opere provvisorie, eccezion fatta per le attrezzature temporaneamente impiegate per lo svolgimento del lavoro.
DPI	Non sono previste misure preventive e/o protettive.	Nella movimentazione dei carichi a mano rispettare scrupolosamente le indicazioni previste dalla norma di riferimento. Consultare, una volta acquisita, la scheda tecnica dei prodotti utilizzati. Impedire il deposito sopra le opere provvisorie, eccezion fatta per il materiale temporaneamente impiegato per lo svolgimento del lavoro.
Igiene sul lavoro	Non sono previste misure preventive e/o protettive.	Per lavori in elevato (> 2 metri), utilizzare sistema anticaduta e guanti isolanti. Utilizzare i DPI conformemente a quanto disposto dalla normativa vigente.
Impianti di alimentazione e di scarico	Non sono previste misure preventive e/o protettive.	Riferirsi scrupolosamente alle misure di sicurezza riportate nelle schede tecniche dei prodotti impiegati. Ove possibile areare ed illuminare adeguatamente il luogo di lavoro impiegando sistemi portatili idonei e sicuri. Proteggere i lavoratori dalla presenza di agenti nocivi.
	Per le lavorazioni di breve durata è consentito allacciarsi all'impianto elettrico domestico esistente.	Utilizzare prolunghe con grado di protezione IP 67. E' possibile utilizzare le prese CEE, ovvero le prese domestiche, presenti all'interno



PUNTI CRITICI	MISURE PREVENTIVE E PROTETTIVE IN DOTAZIONE DELL'OPERA	MISURE PREVENTIVE E PROTETTIVE AUSILIARIE
	<p>Prima di procedere alla manutenzione dei dispositivi elettrici, quando non sia possibile isolarli, accertarsi che l'impianto di alimentazione esistente sia dotato di apposito sistema "salvavita".</p> <p>Prima dell'intervento, scollegare la corrente elettrica inibendone il riavvio da parte di terzi.</p>	<p>del luogo di lavoro, solo per lavori di breve entità.</p> <p>Adoperare macchinari ed apparecchiature elettriche conformi ai requisiti stabiliti dalla normativa vigente in materia.</p>
Interferenze e protezioni terzi	<p>Vietare accessi esistenti alla zona interessata dai lavori.</p> <p>Per l'intera durata dei lavori su parti attive, vietare l'accesso al quadro elettrico generale.</p>	<p>Durante le lavorazioni in quota impedire la caduta di utensili dall'alto assicurandoli all'operatore e/o custodendoli all'interno di apposite guaine.</p> <p>Predisporre adeguate schermature dell'area di lavoro atte a proteggere terzi dalla eventuale proiezione di materiali e/o schizzi.</p> <p>L'area sottostante ai lavori dev'essere interdetta oppure realizzare idonea protezione contro la caduta di materiali dall'alto.</p> <p>Nel caso di lavori sotto tensione, l'operatore preposto ai lavori deve preventivamente individuare e delimitare la zona di lavoro, nonché apporre un cartello monitore, sezionando le parti attive e mettendo in sicurezza tutte le parti che possono interferire con la zona di lavoro (rendendo inaccessibili i dispositivi di sezionamento, verificando l'assenza di tensione, mettendo in corto circuito e a terra la parte sezionata).</p>
Sicurezza dei luoghi di lavoro	Non sono previste misure preventive e/o protettive.	<p>Per garantirsi l'accesso alla zona di lavoro in elevato è obbligatorio adoperare idonea opera provvisoria (ponte a sbalzo, ponteggio, ecc...).</p> <p>Accertarsi che i ponti siano correttamente allestiti ed utilizzati; in presenza di dislivelli superiori ai 2 metri, per l'esistenza di aperture, procedere all'applicazione di parapetti regolamentari.</p> <p>Le scale doppie non devono superare i 5 metri di altezza; verificare preventivamente l'efficienza del dispositivo che contiene l'apertura della scala.</p> <p>Prima dell'inizio dei lavori, verificare che i cavi non siano incidentalmente sotto tensione elettrica.</p>

## Scheda II-1

## Misure preventive e protettive in dotazione dell'opera ed ausiliarie

Tipologia dei lavori	
Ventilconvettori - Batteria e carter	
Tipo di intervento	Rischi individuati
pulizia	Polveri, fibre.

PUNTI CRITICI	MISURE PREVENTIVE E PROTETTIVE IN DOTAZIONE DELL'OPERA	MISURE PREVENTIVE E PROTETTIVE AUSILIARIE
Accessi ai luoghi di lavoro	Rimuovere temporaneamente il controsoffitto per garantirsi l'accesso alla zona di lavoro.	Impiegare unicamente scale portatili semplici e/o doppie conformi alle caratteristiche indicate dalla norma vigente e solo nei casi previsti dalla stessa. Per garantirsi l'accesso alla zona di lavoro in elevato è obbligatorio adoperare idonea opera provvisoria (ponte a sbalzo, ponteggio, ecc...). Adottare misure di protezione individuale per lavori temporanei in quota, conformemente a quanto indicato dalla normativa vigente in materia e dando sempre priorità all'adozione di idonee misure di protezione collettiva.
Approvvigionamento e movimentazione attrezzature	Utilizzare l'ascensore esistente nel rispetto e nei limiti delle norme specifiche.	Impedire il deposito sopra le opere provvisorie, eccezion fatta per le attrezzature temporaneamente impiegate per lo svolgimento del lavoro.
Approvvigionamento e movimentazione materiali	Utilizzare l'ascensore esistente nel rispetto e nei limiti delle norme specifiche.	In base alla tipologia specifica del rifiuto conferire i materiali di risulta a discarica autorizzata. Nella movimentazione dei carichi a mano rispettare scrupolosamente le indicazioni previste dalla norma di riferimento. Consultare, una volta acquisita, la scheda tecnica dei prodotti utilizzati. Impedire il deposito sopra le opere provvisorie, eccezion fatta per il materiale temporaneamente impiegato per lo svolgimento del lavoro. Movimentare i materiali utilizzando le apposite attrezzature in modo conforme. Utilizzare attrezzature per movimentazione carichi con caratteristiche conformi alla norma vigente in materia.
DPI	Non sono previste misure preventive e/o protettive.	Utilizzare guanti protettivi e facciale filtrante. Utilizzare i DPI conformemente a quanto disposto dalla normativa vigente.
Igiene sul lavoro	Illuminare e ventilare adeguatamente l'ambiente di lavoro secondo le direttive impartite dalla normativa vigente.	Riferirsi scrupolosamente alle misure di sicurezza riportate nelle schede tecniche dei prodotti impiegati. Ove possibile areare ed illuminare adeguatamente il luogo di lavoro impiegando sistemi portatili idonei e sicuri. Proteggere i lavoratori dalla presenza di agenti nocivi.
Impianti di alimentazione e di scarico	Per le lavorazioni di breve durata è consentito allacciarsi all'impianto elettrico domestico esistente.	Utilizzare prolunghe con grado di protezione IP 67. E' possibile utilizzare le prese CEE, ovvero le prese domestiche, presenti all'interno del luogo di lavoro, solo per lavori di breve entità. Adoperare macchinari ed apparecchiature elettriche conformi ai requisiti stabiliti dalla normativa vigente in materia.

PUNTI CRITICI	MISURE PREVENTIVE E PROTETTIVE IN DOTAZIONE DELL'OPERA	MISURE PREVENTIVE E PROTETTIVE AUSILIARIE
Interferenze e protezioni terzi	Vietare accessi esistenti alla zona interessata dai lavori.	Proteggere, con idonee barriere anti-caduta, qualsiasi tipo di apertura sul vuoto. Disporre idonea segnaletica dopo aver delimitato la zona di intervento. Durante le lavorazioni in quota impedire la caduta di utensili dall'alto assicurandoli all'operatore e/o custodendoli all'interno di apposite guaine. Predisporre adeguate schermature dell'area di lavoro atte a proteggere terzi dalla eventuale proiezione di materiali e/o schizzi. L'area sottostante ai lavori dev'essere interdetta oppure realizzare idonea protezione contro la caduta di materiali dall'alto.
Sicurezza dei luoghi di lavoro	I macchinari devono essere arrestati, isolati, agevoli da raggiungere e dotati di dispositivi di bloccaggio assoluto (come da normativa vigente) durante le operazioni di manutenzione, riparazione e regolazione. Accertarsi della presenza e dell'efficacia del dispositivo "salvavita" a protezione degli operatori da eventuali contatti accidentali con parti in tensione.	Per garantirsi l'accesso alla zona di lavoro in elevato è obbligatorio adoperare idonea opera provvisoria (ponte a sbalzo, ponteggio, ecc...) Accertarsi che i ponti siano correttamente allestiti ed utilizzati; in presenza di dislivelli superiori ai 2 metri, per l'esistenza di aperture, procedere all'applicazione di parapetti regolamentari. Le scale doppie non devono superare i 5 metri di altezza; verificare preventivamente l'efficienza del dispositivo che contiene l'apertura della scala.

## Scheda II-1

## Misure preventive e protettive in dotazione dell'opera ed ausiliarie

Tipologia dei lavori	
Ventilconvettori - Commutatori e termostati	
Tipo di intervento	Rischi individuati
controllo funzionamento	Elettrocuzione.

PUNTI CRITICI	MISURE PREVENTIVE E PROTETTIVE IN DOTAZIONE DELL'OPERA	MISURE PREVENTIVE E PROTETTIVE AUSILIARIE
Accessi ai luoghi di lavoro	Non sono previste misure preventive e/o protettive.	Impiegare unicamente scale portatili semplici e/o doppie conformi alle caratteristiche indicate dalla norma vigente e solo nei casi previsti dalla stessa. Per garantirsi l'accesso alla zona di lavoro in elevato è obbligatorio adoperare idonea opera provvisoria (ponte a sbalzo, ponteggio, ecc...).
Approvvigionamento e movimentazione attrezzature	Utilizzare l'ascensore esistente nel rispetto e nei limiti delle norme specifiche.	Adottare misure di protezione individuale per lavori temporanei in quota, conformemente a quanto indicato dalla normativa vigente in materia e dando sempre priorità all'adozione di idonee misure di protezione collettiva.
Approvvigionamento e movimentazione materiali	Utilizzare l'ascensore esistente nel rispetto e nei limiti delle norme specifiche.	Impedire il deposito sopra le opere provvisorie, eccezion fatta per le attrezzature temporaneamente impiegate per lo svolgimento del lavoro.
DPI	Non sono previste misure preventive e/o protettive.	Nella movimentazione dei carichi a mano rispettare scrupolosamente le indicazioni previste dalla norma di riferimento. Consultare, una volta acquisita, la scheda tecnica dei prodotti utilizzati.
Igiene sul lavoro	Non sono previste misure preventive e/o protettive.	Utilizzare guanti isolanti. Utilizzare i DPI conformemente a quanto disposto dalla normativa vigente.
Impianti di alimentazione e di scarico	Illuminare e ventilare adeguatamente l'ambiente di lavoro secondo le direttive impartite dalla normativa vigente.	Riferirsi scrupolosamente alle misure di sicurezza riportate nelle schede tecniche dei prodotti impiegati. Ove possibile areare ed illuminare adeguatamente il luogo di lavoro impiegando sistemi portatili idonei e sicuri. Proteggere i lavoratori dalla presenza di agenti nocivi.
Interferenze e protezioni terzi	Prima di procedere alla manutenzione dei dispositivi elettrici, quando non sia possibile isolarli, accertarsi che l'impianto di alimentazione esistente sia dotato di apposito sistema "salvavita". L'apparecchio dev'essere munito di interruttore facilmente identificabile atto ad isolarlo da fonti di energia. Prima di procedere alla manutenzione e/o regolazione di apparecchi fissi, accertarsi di averli isolati elettricamente, in modo da scongiurare contatti pericolosi con linee sotto tensione e/o il riavvio accidentale durante i lavori.	Utilizzare prolunghe con grado di protezione IP 67. E' possibile utilizzare le prese CEE, ovvero le prese domestiche, presenti all'interno del luogo di lavoro, solo per lavori di breve entità. Adoperare macchinari ed apparecchiature elettriche conformi ai requisiti stabiliti dalla normativa vigente in materia.
Sicurezza dei luoghi di lavoro	Vietare accessi esistenti alla zona interessata dai lavori.	Delimitare e segnalare con idonea cartellonistica l'area di intervento.
	I macchinari devono essere arrestati, isolati, agevoli da raggiungere e dotati di dispositivi di bloccaggio assoluto (come da normativa vigente) durante le	Per garantirsi l'accesso alla zona di lavoro in elevato è obbligatorio adoperare idonea opera provvisoria (ponte a sbalzo, ponteggio, ecc...).

PUNTI CRITICI	MISURE PREVENTIVE E PROTETTIVE IN DOTAZIONE DELL'OPERA	MISURE PREVENTIVE E PROTETTIVE AUSILIARIE
	operazioni di manutenzione, riparazione e regolazione. Accertarsi della presenza e dell'efficacia del dispositivo "salvavita" a protezione degli operatori da eventuali contatti accidentali con parti in tensione.	Accertarsi che i ponti siano correttamente allestiti ed utilizzati; in presenza di dislivelli superiori ai 2 metri, per l'esistenza di aperture, procedere all'applicazione di parapetti regolamentari. Le scale doppie non devono superare i 5 metri di altezza; verificare preventivamente l'efficienza del dispositivo che contiene l'apertura della scala. Verificare precauzionalmente l'isolamento elettrico.

## Scheda II-1

## Misure preventive e protettive in dotazione dell'opera ed ausiliarie

Tipologia dei lavori	
Ventilconvettori - Filtri	
Tipo di intervento	Rischi individuati
sostituzione filtri	Punture, tagli, abrasioni. Polveri, fibre.

PUNTI CRITICI	MISURE PREVENTIVE E PROTETTIVE IN DOTAZIONE DELL'OPERA	MISURE PREVENTIVE E PROTETTIVE AUSILIARIE
Accessi ai luoghi di lavoro	Rimuovere temporaneamente il controsoffitto per garantirsi l'accesso alla zona di lavoro.	Impiegare unicamente scale portatili semplici e/o doppie conformi alle caratteristiche indicate dalla norma vigente e solo nei casi previsti dalla stessa. Per garantirsi l'accesso alla zona di lavoro in elevato è obbligatorio adoperare idonea opera provvisoria (ponte a sbalzo, ponteggio, ecc...). Adottare misure di protezione individuale per lavori temporanei in quota, conformemente a quanto indicato dalla normativa vigente in materia e dando sempre priorità all'adozione di idonee misure di protezione collettiva.
Approvvigionamento e movimentazione attrezzature	Utilizzare l'ascensore esistente nel rispetto e nei limiti delle norme specifiche.	Impedire il deposito sopra le opere provvisorie, eccezion fatta per le attrezzature temporaneamente impiegate per lo svolgimento del lavoro.
Approvvigionamento e movimentazione materiali	Utilizzare l'ascensore esistente nel rispetto e nei limiti delle norme specifiche.	In base alla tipologia specifica del rifiuto conferire i materiali di risulta a discarica autorizzata. Nella movimentazione dei carichi a mano rispettare scrupolosamente le indicazioni previste dalla norma di riferimento. Consultare, una volta acquisita, la scheda tecnica dei prodotti utilizzati. Impedire il deposito sopra le opere provvisorie, eccezion fatta per il materiale temporaneamente impiegato per lo svolgimento del lavoro. Movimentare i materiali utilizzando le apposite attrezzature in modo conforme. Utilizzare attrezzature per movimentazione carichi con caratteristiche conformi alla norma vigente in materia.
DPI	Non sono previste misure preventive e/o protettive.	Utilizzare guanti protettivi e facciale filtrante. Utilizzare i DPI conformemente a quanto disposto dalla normativa vigente.
Igiene sul lavoro	Illuminare e ventilare adeguatamente l'ambiente di lavoro secondo le direttive impartite dalla normativa vigente.	Riferirsi scrupolosamente alle misure di sicurezza riportate nelle schede tecniche dei prodotti impiegati. Ove possibile areare ed illuminare adeguatamente il luogo di lavoro impiegando sistemi portatili idonei e sicuri. Proteggere i lavoratori dalla presenza di agenti nocivi.
Impianti di alimentazione e di scarico	Per le lavorazioni di breve durata è consentito allacciarsi all'impianto elettrico domestico esistente.	Utilizzare prolunghe con grado di protezione IP 67. E' possibile utilizzare le prese CEE, ovvero le prese domestiche, presenti all'interno del luogo di lavoro, solo per lavori di breve entità. Adoperare macchinari ed apparecchiature elettriche conformi ai requisiti stabiliti

PUNTI CRITICI	MISURE PREVENTIVE E PROTETTIVE IN DOTAZIONE DELL'OPERA	MISURE PREVENTIVE E PROTETTIVE AUSILIARIE
		dalla normativa vigente in materia.
Interferenze e protezioni terzi	Vietare accessi esistenti alla zona interessata dai lavori.	Proteggere, con idonee barriere anti-caduta, qualsiasi tipo di apertura sul vuoto. Disporre idonea segnaletica dopo aver delimitato la zona di intervento. Durante le lavorazioni in quota impedire la caduta di utensili dall'alto assicurandoli all'operatore e/o custodendoli all'interno di apposite guaine. Predisporre adeguate schermature dell'area di lavoro atte a proteggere terzi dalla eventuale proiezione di materiali e/o schizzi. L'area sottostante ai lavori dev'essere interdetta oppure realizzare idonea protezione contro la caduta di materiali dall'alto.
Sicurezza dei luoghi di lavoro	I macchinari devono essere arrestati, isolati, agevoli da raggiungere e dotati di dispositivi di bloccaggio assoluto (come da normativa vigente) durante le operazioni di manutenzione, riparazione e regolazione. Accertarsi della presenza e dell'efficacia del dispositivo "salvavita" a protezione degli operatori da eventuali contatti accidentali con parti in tensione.	Per garantirsi l'accesso alla zona di lavoro in elevato è obbligatorio adoperare idonea opera provvisoria (ponte a sbalzo, ponteggio, ecc...). Accertarsi che i ponti siano correttamente allestiti ed utilizzati; in presenza di dislivelli superiori ai 2 metri, per l'esistenza di aperture, procedere all'applicazione di parapetti regolamentari. Le scale doppie non devono superare i 5 metri di altezza; verificare preventivamente l'efficienza del dispositivo che contiene l'apertura della scala.

**Scheda II-1**  
**Misure preventive e protettive in dotazione dell'opera ed ausiliarie**

Tipologia dei lavori	
Impianto rilevazione incendio - Allacciamenti	
Tipo di intervento	Rischi individuati
controlli	Elettrocuzione. Caduta dall'alto.

PUNTI CRITICI	MISURE PREVENTIVE E PROTETTIVE IN DOTAZIONE DELL'OPERA	MISURE PREVENTIVE E PROTETTIVE AUSILIARIE
Accessi ai luoghi di lavoro	Rimuovere temporaneamente il controsoffitto per garantirsi l'accesso alla zona di lavoro.	Adottare misure di protezione individuale per lavori temporanei in quota, conformemente a quanto indicato dalla normativa vigente in materia e dando sempre priorità all'adozione di idonee misure di protezione collettiva.
Approvvigionamento e movimentazione attrezzature	Utilizzare l'ascensore esistente nel rispetto e nei limiti delle norme specifiche.	Fornire scale semplici con pioli incastrati o saldati ai montanti e dotati di estremità antisdrucciolevoli. Accertarsi che le attrezzature adoperate ed il loro utilizzo rispondano ai requisiti di cui alla normativa vigente. Consultare la scheda tecnica ed i manuali d'uso e manutenzione delle attrezzature utilizzate. Impedire la movimentazione dei ponti quando su di essi si trovano lavoratori o sovraccarichi. Impedire il deposito sopra le opere provvisoriale, eccezion fatta per le attrezzature temporaneamente impiegate per lo svolgimento del lavoro.
Approvvigionamento e movimentazione materiali	Utilizzare l'ascensore esistente nel rispetto e nei limiti delle norme specifiche.	Nella movimentazione dei carichi a mano rispettare scrupolosamente le indicazioni previste dalla norma di riferimento. Consultare, una volta acquisita, la scheda tecnica dei prodotti utilizzati. Impedire il deposito sopra le opere provvisoriale, eccezion fatta per il materiale temporaneamente impiegato per lo svolgimento del lavoro.
DPI	Non sono previste misure preventive e/o protettive.	Per lavori in elevato (> 2 metri), utilizzare sistema anticaduta e guanti isolanti. Utilizzare i DPI conformemente a quanto disposto dalla normativa vigente.
Igiene sul lavoro	Illuminare e ventilare adeguatamente l'ambiente di lavoro secondo le direttive impartite dalla normativa vigente.	Riferirsi scrupolosamente alle misure di sicurezza riportate nelle schede tecniche dei prodotti impiegati. Ove possibile areare ed illuminare adeguatamente il luogo di lavoro impiegando sistemi portatili idonei e sicuri. Proteggere i lavoratori dalla presenza di agenti nocivi.
Impianti di alimentazione e di scarico	Per le lavorazioni di breve durata è consentito allacciarsi all'impianto elettrico domestico esistente. Prima di procedere alla manutenzione dei dispositivi elettrici, quando non sia possibile isolarli, accertarsi che l'impianto di alimentazione esistente sia dotato di apposito sistema "salvavita".	Utilizzare prolunghe con grado di protezione IP 67. E' possibile utilizzare le prese CEE, ovvero le prese domestiche, presenti all'interno del luogo di lavoro, solo per lavori di breve entità. Adoperare macchinari ed apparecchiature elettriche conformi ai requisiti stabiliti dalla normativa vigente in materia.



PUNTI CRITICI	MISURE PREVENTIVE E PROTETTIVE IN DOTAZIONE DELL'OPERA	MISURE PREVENTIVE E PROTETTIVE AUSILIARIE
	Prima dell'intervento, scollegare la corrente elettrica inibendone il riavvio da parte di terzi.	Accertarsi della messa fuori tensione dell'impianto elettrico, impedendo il riavvio da parte di terzi con segnalazione e/o blocchi degli interruttori a monte dell'intervento.
Interferenze e protezioni terzi	Vietare accessi esistenti alla zona interessata dai lavori. Per l'intera durata dei lavori su parti attive, vietare l'accesso al quadro elettrico generale.	Delimitare e segnalare con idonea cartellonistica l'area di intervento. Nei lavori in quota, impedire la caduta accidentale di utensili assicurandoli all'operatore e/o custodendoli all'interno di apposite guaine. Predisporre adeguate schermature dell'area di lavoro atte a proteggere terzi dalla eventuale proiezione di schizzi e/o materiali. Vietare l'accesso all'area sottostante i lavori ovvero predisporre sistema di protezione contro la caduta di materiali dall'alto.
Sicurezza dei luoghi di lavoro	Accertare la presenza ed il corretto funzionamento di dispositivo "salvavita" posto a difesa degli operatori da eventuali contatti accidentali con parti in tensione.	Pedane o tappeti isolanti. Le scale doppie non devono superare i 5 metri di altezza; verificare preventivamente l'efficienza del dispositivo che contiene l'apertura della scala. Il preposto ai lavori deve informare gli operatori sulle precauzioni e misure di sicurezza da porre in essere, nonché verificare l'esecuzione dei lavori in tensione. Prima dell'esecuzione dei lavori verificare l'efficienza dei mezzi di protezione e delle attrezzature, la corretta posizione di intervento dell'addetto ai lavori, l'assenza di parti attive con pericolo di contatto accidentale. Nei lavori cosiddetti a contatto, ovvero lavori in tensione nel corso dei quali l'operatore, opportunamente protetto, può entrare nella zona di guardia con parti del proprio corpo, è necessario circoscrivere al massimo la zona di intervento; isolare e proteggere le parti a diverso potenziale per scongiurare la formazione di archi per corto circuito; fissare le parti mobili di elementi attivi che si sono staccati. Per garantirsi l'accesso alla zona di lavoro in elevato è obbligatorio adoperare idonea opera provvisoria (ponte a sbalzo, ponteggio, ecc...).

## Scheda II-1

## Misure preventive e protettive in dotazione dell'opera ed ausiliarie

Tipologia dei lavori	
Impianto rilevazione incendio - Allarmi	
Tipo di intervento	Rischi individuati
prova di funzionamento	Elettrocuzione.

PUNTI CRITICI	MISURE PREVENTIVE E PROTETTIVE IN DOTAZIONE DELL'OPERA	MISURE PREVENTIVE E PROTETTIVE AUSILIARIE
Accessi ai luoghi di lavoro	Rimuovere temporaneamente il controsoffitto per garantirsi l'accesso alla zona di lavoro.	Impiegare unicamente scale portatili semplici e/o doppie conformi alle caratteristiche indicate dalla norma vigente e solo nei casi previsti dalla stessa. Per garantirsi l'accesso alla zona di lavoro in elevato è obbligatorio adoperare idonea opera provvisoria (ponte a sbalzo, ponteggio, ecc...).
Approvvigionamento e movimentazione attrezzature	Utilizzare l'ascensore esistente nel rispetto e nei limiti delle norme specifiche.	Adottare misure di protezione individuale per lavori temporanei in quota, conformemente a quanto indicato dalla normativa vigente in materia e dando sempre priorità all'adozione di idonee misure di protezione collettiva.
Approvvigionamento e movimentazione materiali	Utilizzare l'ascensore esistente nel rispetto e nei limiti delle norme specifiche.	Fornire scale semplici con pioli incastrati o saldati ai montanti e dotati di estremità antisdruciolevoli. Accertarsi che le attrezzature adoperate ed il loro utilizzo rispondano ai requisiti di cui alla normativa vigente. Consultare la scheda tecnica ed i manuali d'uso e manutenzione delle attrezzature utilizzate. Impedire la movimentazione dei ponti quando su di essi si trovano lavoratori o sovraccarichi. Impedire il deposito sopra le opere provvisorie, eccezion fatta per le attrezzature temporaneamente impiegate per lo svolgimento del lavoro.
DPI	Non sono previste misure preventive e/o protettive.	Nella movimentazione dei carichi a mano rispettare scrupolosamente le indicazioni previste dalla norma di riferimento. Consultare, una volta acquisita, la scheda tecnica dei prodotti utilizzati. Impedire il deposito sopra le opere provvisorie, eccezion fatta per il materiale temporaneamente impiegato per lo svolgimento del lavoro.
Igiene sul lavoro	Non sono previste misure preventive e/o protettive.	Per lavori in elevato (> 2 metri), utilizzare sistema anticaduta e guanti isolanti. Utilizzare i DPI conformemente a quanto disposto dalla normativa vigente.
Impianti di alimentazione e di scarico	Non sono previste misure preventive e/o protettive.	Riferirsi scrupolosamente alle misure di sicurezza riportate nelle schede tecniche dei prodotti impiegati. Ove possibile areare ed illuminare adeguatamente il luogo di lavoro impiegando sistemi portatili idonei e sicuri. Proteggere i lavoratori dalla presenza di agenti nocivi.
	Per le lavorazioni di breve durata è consentito allacciarsi all'impianto elettrico domestico esistente.	Utilizzare prolunghe con grado di protezione IP 67. E' possibile utilizzare le prese CEE, ovvero le prese domestiche, presenti all'interno

PUNTI CRITICI	MISURE PREVENTIVE E PROTETTIVE IN DOTAZIONE DELL'OPERA	MISURE PREVENTIVE E PROTETTIVE AUSILIARIE
		<p>del luogo di lavoro, solo per lavori di breve entità.</p> <p>Adoperare macchinari ed apparecchiature elettriche conformi ai requisiti stabiliti dalla normativa vigente in materia.</p> <p>Accertarsi della messa fuori tensione dell'impianto elettrico, impedendo il riavvio da parte di terzi con segnalazione e/o blocchi degli interruttori a monte dell'intervento.</p>
Interferenze e protezioni terzi	<p>Vietare accessi esistenti alla zona interessata dai lavori.</p> <p>Per l'intera durata dei lavori su parti attive, vietare l'accesso al quadro elettrico generale.</p>	<p>Delimitare e segnalare con idonea cartellonistica l'area di intervento.</p> <p>Nei lavori in quota, impedire la caduta accidentale di utensili assicurandoli all'operatore e/o custodendoli all'interno di apposite guaine.</p> <p>Predisporre adeguate schermature dell'area di lavoro atte a proteggere terzi dalla eventuale proiezione di schizzi e/o materiali.</p> <p>Vietare l'accesso all'area sottostante i lavori ovvero predisporre sistema di protezione contro la caduta di materiali dall'alto.</p>
Sicurezza dei luoghi di lavoro	<p>Accertare la presenza ed il corretto funzionamento di dispositivo "salvavita" posto a difesa degli operatori da eventuali contatti accidentali con parti in tensione.</p>	<p>Accertarsi che i ponti siano correttamente allestiti ed utilizzati; in presenza di dislivelli superiori ai 2 metri, per l'esistenza di aperture, procedere all'applicazione di parapetti regolamentari.</p> <p>Le scale doppie non devono superare i 5 metri di altezza; verificare preventivamente l'efficienza del dispositivo che contiene l'apertura della scala.</p> <p>Il preposto ai lavori deve informare gli operatori sulle precauzioni e misure di sicurezza da porre in essere.</p> <p>I lavori in tensione devono anch'essi essere eseguiti sotto il controllo del preposto.</p> <p>Prima dell'esecuzione dei lavori accertarsi dell'efficienza delle attrezzature e dei mezzi di protezione, dell'adeguata posizione di intervento dell'addetto ai lavori, dell'assenza di parti attive con pericolo di contatto accidentale.</p> <p>Nei lavori cosiddetti a contatto, ovvero lavori in tensione nel corso dei quali l'operatore, opportunamente protetto, può entrare nella zona di guardia con parti del proprio corpo, è necessario circoscrivere al massimo la zona di intervento; isolare e proteggere le parti a diverso potenziale per scongiurare la formazione di archi per corto circuito; fissare le parti mobili di elementi attivi che si sono staccati.</p> <p>Per garantirsi l'accesso alla zona di lavoro in elevato è obbligatorio adoperare idonea opera provvisoria (ponte a sbalzo, ponteggio, ecc...).</p> <p>Accertarsi che i ponti siano correttamente allestiti ed utilizzati; in presenza di dislivelli superiori ai 2 metri, per l'esistenza di aperture, procedere all'applicazione di parapetti regolamentari.</p> <p>Allontanare i materiali infiammabili durante l'uso della fiamma.</p> <p>Accertarsi che le attrezzature impiegate siano dotate di impugnature isolanti.</p>

## Scheda II-1

## Misure preventive e protettive in dotazione dell'opera ed ausiliarie

Tipologia dei lavori	
Impianto rilevazione incendio - Rilevatori e trasduttori	
Tipo di intervento	Rischi individuati
controlli	Caduta dall'alto.

PUNTI CRITICI	MISURE PREVENTIVE E PROTETTIVE IN DOTAZIONE DELL'OPERA	MISURE PREVENTIVE E PROTETTIVE AUSILIARIE
Accessi ai luoghi di lavoro	Rimuovere temporaneamente il controsoffitto per garantirsi l'accesso alla zona di lavoro.	Impiegare unicamente scale portatili semplici e/o doppie conformi alle caratteristiche indicate dalla norma vigente e solo nei casi previsti dalla stessa. Per garantirsi l'accesso alla zona di lavoro in elevato è obbligatorio adoperare idonea opera provvisoria (ponte a sbalzo, ponteggio, ecc...).
Approvvigionamento e movimentazione attrezzature	Utilizzare l'ascensore esistente nel rispetto e nei limiti delle norme specifiche.	Adottare misure di protezione individuale per lavori temporanei in quota, conformemente a quanto indicato dalla normativa vigente in materia e dando sempre priorità all'adozione di idonee misure di protezione collettiva.
Approvvigionamento e movimentazione materiali	Utilizzare l'ascensore esistente nel rispetto e nei limiti delle norme specifiche.	Fornire scale semplici con pioli incastrati o saldati ai montanti e dotati di estremità antisdrucchiolevoli. Accertarsi che le attrezzature adoperate ed il loro utilizzo rispondano ai requisiti di cui alla normativa vigente. Consultare la scheda tecnica ed i manuali d'uso e manutenzione delle attrezzature utilizzate. Impedire la movimentazione dei ponti quando su di essi si trovano lavoratori o sovraccarichi. Impedire il deposito sopra le opere provvisorie, eccezion fatta per le attrezzature temporaneamente impiegate per lo svolgimento del lavoro.
DPI	Non sono previste misure preventive e/o protettive.	Nella movimentazione dei carichi a mano rispettare scrupolosamente le indicazioni previste dalla norma di riferimento. Consultare, una volta acquisita, la scheda tecnica dei prodotti utilizzati. Impedire il deposito sopra le opere provvisorie, eccezion fatta per il materiale temporaneamente impiegato per lo svolgimento del lavoro.
Igiene sul lavoro	Non sono previste misure preventive e/o protettive.	Per lavori in elevato (> 2 metri), utilizzare sistema anticaduta e guanti isolanti. Utilizzare i DPI conformemente a quanto disposto dalla normativa vigente.
Impianti di alimentazione e di scarico	Non sono previste misure preventive e/o protettive.	Riferirsi scrupolosamente alle misure di sicurezza riportate nelle schede tecniche dei prodotti impiegati. Ove possibile areare ed illuminare adeguatamente il luogo di lavoro impiegando sistemi portatili idonei e sicuri. Proteggere i lavoratori dalla presenza di agenti nocivi.
	Per le lavorazioni di breve durata è consentito allacciarsi all'impianto elettrico domestico esistente.	Utilizzare prolunghe con grado di protezione IP 67. E' possibile utilizzare le prese CEE, ovvero le prese domestiche, presenti all'interno

PUNTI CRITICI	MISURE PREVENTIVE E PROTETTIVE IN DOTAZIONE DELL'OPERA	MISURE PREVENTIVE E PROTETTIVE AUSILIARIE
		<p>del luogo di lavoro, solo per lavori di breve entità.</p> <p>Adoperare macchinari ed apparecchiature elettriche conformi ai requisiti stabiliti dalla normativa vigente in materia.</p> <p>Accertarsi della messa fuori tensione dell'impianto elettrico, impedendo il riavvio da parte di terzi con segnalazione e/o blocchi degli interruttori a monte dell'intervento.</p>
Interferenze e protezioni terzi	<p>Vietare accessi esistenti alla zona interessata dai lavori.</p> <p>Per l'intera durata dei lavori su parti attive, vietare l'accesso al quadro elettrico generale.</p>	<p>Delimitare e segnalare con idonea cartellonistica l'area di intervento.</p> <p>Nei lavori in quota, impedire la caduta accidentale di utensili assicurandoli all'operatore e/o custodendoli all'interno di apposite guaine.</p> <p>Predisporre adeguate schermature dell'area di lavoro atte a proteggere terzi dalla eventuale proiezione di schizzi e/o materiali.</p> <p>Vietare l'accesso all'area sottostante i lavori ovvero predisporre sistema di protezione contro la caduta di materiali dall'alto.</p>
Sicurezza dei luoghi di lavoro	<p>Accertare la presenza ed il corretto funzionamento di dispositivo "salvavita" posto a difesa degli operatori da eventuali contatti accidentali con parti in tensione.</p>	<p>Accertarsi che i ponti siano correttamente allestiti ed utilizzati; in presenza di dislivelli superiori ai 2 metri, per l'esistenza di aperture, procedere all'applicazione di parapetti regolamentari.</p> <p>Le scale doppie non devono superare i 5 metri di altezza.</p> <p>Constatate il corretto funzionamento del dispositivo che limita l'apertura della scala</p>

## Scheda II-1

## Misure preventive e protettive in dotazione dell'opera ed ausiliarie

Tipologia dei lavori	
Muratura esterna - Intonaco interno	
Tipo di intervento	Rischi individuati
controllo a vista	

PUNTI CRITICI	MISURE PREVENTIVE E PROTETTIVE IN DOTAZIONE DELL'OPERA	MISURE PREVENTIVE E PROTETTIVE AUSILIARIE
Accessi ai luoghi di lavoro	Non sono previste misure preventive e/o protettive.	Impiegare unicamente scale portatili semplici e/o doppie conformi alle caratteristiche indicate dalla norma vigente e solo nei casi previsti dalla stessa. Per garantirsi l'accesso alla zona di lavoro in elevato è obbligatorio adoperare idonea opera provvisoria (ponte a sbalzo, ponteggio, ecc...).
Approvvigionamento e movimentazione attrezzature	Non sono previste misure preventive e/o protettive.	Adottare misure di protezione individuale per lavori temporanei in quota, conformemente a quanto indicato dalla normativa vigente in materia e dando sempre priorità all'adozione di idonee misure di protezione collettiva.
Approvvigionamento e movimentazione materiali	Non sono previste misure preventive e/o protettive.	Accertarsi che le caratteristiche delle attrezzature da lavoro impiegate rispondano ai requisiti previsti dalla normativa vigente. Accertarsi che l'uso delle attrezzature da lavoro risponda alle disposizioni dettate dalla normativa vigente. Consultare la scheda tecnica ed i manuali d'uso e manutenzione delle attrezzature utilizzate. Impedire la movimentazione dei ponti quando su di essi si trovano lavoratori o sovraccarichi. Impedire il deposito sopra le opere provvisorie, eccezion fatta per le attrezzature temporaneamente impiegate per lo svolgimento del lavoro. Adoperare le attrezzature di lavoro semoventi e/o mobili nel rispetto di quanto prescritto dalla norma di riferimento.
DPI	Non sono previste misure preventive e/o protettive.	Non sono previste misure preventive e/o protettive.
Igiene sul lavoro	Non sono previste misure preventive e/o protettive.	Adoperare sistema anticaduta. Utilizzare i DPI conformemente a quanto disposto dalla normativa vigente.
Impianti di alimentazione e di scarico	Non sono previste misure preventive e/o protettive.	Tutelare i lavoratori dalla presenza di agenti nocivi.
Interferenze e protezioni terzi	Vietare accessi esistenti alla zona interessata dai lavori.	Non sono previste misure preventive e/o protettive.
		Proteggere, con idonee barriere anti-caduta, qualsiasi tipo di apertura sul vuoto. Disporre idonea segnaletica dopo aver delimitato la zona di intervento. Impedire l'avvicinamento al mezzo in funzione. Durante le lavorazioni in quota impedire la caduta di utensili dall'alto assicurandoli all'operatore e/o custodendoli all'interno di apposite guaine.

PUNTI CRITICI	MISURE PREVENTIVE E PROTETTIVE IN DOTAZIONE DELL'OPERA	MISURE PREVENTIVE E PROTETTIVE AUSILIARIE
Sicurezza dei luoghi di lavoro	Non sono previste misure preventive e/o protettive.	<p>Per garantirsi l'accesso alla zona di lavoro in elevato è obbligatorio adoperare idonea opera provvisoria (ponte a sbalzo, ponteggio, ecc...).</p> <p>Accertarsi che i ponti siano correttamente allestiti ed utilizzati; in presenza di dislivelli superiori ai 2 metri, per l'esistenza di aperture, procedere all'applicazione di parapetti regolamentari.</p> <p>Le scale doppie non devono superare i 5 metri di altezza; verificare preventivamente l'efficienza del dispositivo che contiene l'apertura della scala.</p>

## Scheda II-1

## Misure preventive e protettive in dotazione dell'opera ed ausiliarie

Tipologia dei lavori	
Muratura esterna - Intonaco interno	
Tipo di intervento	Rischi individuati
Riparazione	Caduta dall'alto.

PUNTI CRITICI	MISURE PREVENTIVE E PROTETTIVE IN DOTAZIONE DELL'OPERA	MISURE PREVENTIVE E PROTETTIVE AUSILIARIE
Accessi ai luoghi di lavoro	Non sono previste misure preventive e/o protettive.	Impiegare unicamente scale portatili semplici e/o doppie conformi alle caratteristiche indicate dalla norma vigente e solo nei casi previsti dalla stessa. Per garantirsi l'accesso alla zona di lavoro in elevato è obbligatorio adoperare idonea opera provvisoria (ponte a sbalzo, ponteggio, ecc...).
Approvvigionamento e movimentazione attrezzature	Non sono previste misure preventive e/o protettive.	Adottare misure di protezione individuale per lavori temporanei in quota, conformemente a quanto indicato dalla normativa vigente in materia e dando sempre priorità all'adozione di idonee misure di protezione collettiva.
Approvvigionamento e movimentazione materiali	Non sono previste misure preventive e/o protettive.	Accertarsi che le caratteristiche delle attrezzature da lavoro impiegate rispondano ai requisiti previsti dalla normativa vigente. Accertarsi che l'uso delle attrezzature da lavoro risponda alle disposizioni dettate dalla normativa vigente. Consultare la scheda tecnica ed i manuali d'uso e manutenzione delle attrezzature utilizzate. Impedire la movimentazione dei ponti quando su di essi si trovano lavoratori o sovraccarichi. Impedire il deposito sopra le opere provvisorie, eccezion fatta per le attrezzature temporaneamente impiegate per lo svolgimento del lavoro. Adoperare le attrezzature di lavoro semoventi e/o mobili nel rispetto di quanto prescritto dalla norma di riferimento.
DPI	Non sono previste misure preventive e/o protettive.	In base alla tipologia specifica del rifiuto conferire i materiali di risulta a discarica autorizzata. Utilizzare attrezzature per movimentazione carichi con caratteristiche conformi alla norma vigente in materia. Nella movimentazione dei carichi a mano rispettare scrupolosamente le indicazioni previste dalla norma di riferimento. Consultare, una volta acquisita, la scheda tecnica dei prodotti utilizzati. Impedire il deposito sopra le opere provvisorie, eccezion fatta per il materiale temporaneamente impiegato per lo svolgimento del lavoro. La movimentazione dei carichi deve avvenire impiegando apposite attrezzature in modo conforme.
		Adoperare elmetto, guanti protettivi, scarpe di sicurezza, sistemi anticaduta. Utilizzare i DPI conformemente a quanto disposto dalla normativa vigente.



PUNTI CRITICI	MISURE PREVENTIVE E PROTETTIVE IN DOTAZIONE DELL'OPERA	MISURE PREVENTIVE E PROTETTIVE AUSILIARIE
Igiene sul lavoro	Non sono previste misure preventive e/o protettive.	Riferirsi scrupolosamente alle misure di sicurezza riportate nelle schede tecniche dei prodotti impiegati. Ove possibile areare ed illuminare adeguatamente il luogo di lavoro impiegando sistemi portatili idonei e sicuri. Proteggere i lavoratori dalla presenza di agenti nocivi.
Impianti di alimentazione e di scarico	Per le lavorazioni di breve durata è consentito allacciarsi all'impianto elettrico domestico esistente.	Utilizzare prolunghe con grado di protezione IP 67. E' possibile utilizzare le prese CEE, ovvero le prese domestiche, presenti all'interno del luogo di lavoro, solo per lavori di breve entità. Adoperare macchinari ed apparecchiature elettriche conformi ai requisiti stabiliti dalla normativa vigente in materia.
Interferenze e protezioni terzi	Vietare accessi esistenti alla zona interessata dai lavori.	Proteggere, con idonee barriere anti-caduta, qualsiasi tipo di apertura sul vuoto. Durante le lavorazioni in quota impedire la caduta di utensili dall'alto assicurandoli all'operatore e/o custodendoli all'interno di apposite guaine. Predisporre adeguate schermature dell'area di lavoro atte a proteggere terzi dalla eventuale proiezione di materiali e/o schizzi. L'area sottostante ai lavori dev'essere interdetta oppure realizzare idonea protezione contro la caduta di materiali dall'alto. L'area sottostante il tiro dei materiali dev'essere delimitata.
Sicurezza dei luoghi di lavoro	Non sono previste misure preventive e/o protettive.	Per garantirsi l'accesso alla zona di lavoro in elevato è obbligatorio adoperare idonea opera provvisoria (ponte a sbalzo, ponteggio, ecc...). Accertarsi che i ponti siano correttamente allestiti ed utilizzati; in presenza di dislivelli superiori ai 2 metri, per l'esistenza di aperture, procedere all'applicazione di parapetti regolamentari. Le scale doppie non devono superare i 5 metri di altezza; verificare preventivamente l'efficienza del dispositivo che contiene l'apertura della scala.

## Scheda II-1

## Misure preventive e protettive in dotazione dell'opera ed ausiliarie

Tipologia dei lavori	
Muratura esterna - Intonaco esterno	
Tipo di intervento	Rischi individuati
controllo a vista	

PUNTI CRITICI	MISURE PREVENTIVE E PROTETTIVE IN DOTAZIONE DELL'OPERA	MISURE PREVENTIVE E PROTETTIVE AUSILIARIE
Accessi ai luoghi di lavoro	Non sono previste misure preventive e/o protettive.	Impiegare unicamente scale portatili semplici e/o doppie conformi alle caratteristiche indicate dalla norma vigente e solo nei casi previsti dalla stessa. Per garantirsi l'accesso alla zona di lavoro in elevato è obbligatorio adoperare idonea opera provvisoria (ponte a sbalzo, ponteggio, ecc...).
Approvvigionamento e movimentazione attrezzature	Non sono previste misure preventive e/o protettive.	Adottare misure di protezione individuale per lavori temporanei in quota, conformemente a quanto indicato dalla normativa vigente in materia e dando sempre priorità all'adozione di idonee misure di protezione collettiva. L'accesso al luogo di lavoro temporaneo in quota avviene comunque tramite sistema di sollevamento adeguato conforme alle prescrizioni dettate dalla norma vigente.
Approvvigionamento e movimentazione materiali	Non sono previste misure preventive e/o protettive.	Accertarsi che le caratteristiche delle attrezzature da lavoro impiegate rispondano ai requisiti previsti dalla normativa vigente. Accertarsi che l'uso delle attrezzature da lavoro risponda alle disposizioni dettate dalla normativa vigente. Consultare la scheda tecnica ed i manuali d'uso e manutenzione delle attrezzature utilizzate. Impedire la movimentazione dei ponti quando su di essi si trovano lavoratori o sovraccarichi. Impedire il deposito sopra le opere provvisorie, eccezion fatta per le attrezzature temporaneamente impiegate per lo svolgimento del lavoro. Adoperare le attrezzature di lavoro semoventi e/o mobili nel rispetto di quanto prescritto dalla norma di riferimento.
DPI	Non sono previste misure preventive e/o protettive.	Non sono previste misure preventive e/o protettive.
Igiene sul lavoro	Non sono previste misure preventive e/o protettive.	Adoperare sistema anticaduta. Utilizzare i DPI conformemente a quanto disposto dalla normativa vigente.
Impianti di alimentazione e di scarico	Non sono previste misure preventive e/o protettive.	Tutelare i lavoratori dalla presenza di agenti nocivi. Nei luoghi di lavoro all'aperto osservare scrupolosamente le prescrizioni imposte dalla normativa vigente ed indispensabili al mantenimento delle idonee condizioni lavorative, anche dal punto di vista igienico-sanitario.
		Non sono previste misure preventive e/o protettive.

PUNTI CRITICI	MISURE PREVENTIVE E PROTETTIVE IN DOTAZIONE DELL'OPERA	MISURE PREVENTIVE E PROTETTIVE AUSILIARIE
Interferenze e protezioni terzi	Vietare accessi esistenti alla zona interessata dai lavori.	Proteggere, con idonee barriere anti-caduta, qualsiasi tipo di apertura sul vuoto. Disporre idonea segnaletica dopo aver delimitato la zona di intervento. Impedire l'avvicinamento al mezzo in funzione. Durante le lavorazioni in quota impedire la caduta di utensili dall'alto assicurandoli all'operatore e/o custodendoli all'interno di apposite guaine. Segnalare e delimitare la zona di lavoro come previsto dal Codice della Strada (direzione obbligatoria e coni segnaletici, transenne, segnalazione di lavori in corso, ecc...).
Sicurezza dei luoghi di lavoro	Non sono previste misure preventive e/o protettive.	Per garantirsi l'accesso alla zona di lavoro in elevato è obbligatorio adoperare idonea opera provvisoria (ponte a sbalzo, ponteggio, ecc...). Accertarsi che i ponti siano correttamente allestiti ed utilizzati; in presenza di dislivelli superiori ai 2 metri, per l'esistenza di aperture, procedere all'applicazione di parapetti regolamentari. Le scale doppie non devono superare i 5 metri di altezza; verificare preventivamente l'efficienza del dispositivo che contiene l'apertura della scala. Controllare la planarità dello strumento di lavoro impiegato e la consistenza del terreno su cui è poggiato per evitare possibili ribaltamenti. Gli operatori a piedi devono allontanarsi dal raggio d'azione del macchinario durante il suo utilizzo (se indispensabile la loro presenza adottare le dovute misure preventive). L'avvio delle operazioni con macchinari sia mobili che semoventi dev'essere segnalato adeguatamente.

## Scheda II-1

## Misure preventive e protettive in dotazione dell'opera ed ausiliarie

Tipologia dei lavori	
Muratura esterna - Intonaco esterno	
Tipo di intervento	Rischi individuati
rifacimento	Caduta dall'alto. Urti, colpi, impatti, compressioni.

PUNTI CRITICI	MISURE PREVENTIVE E PROTETTIVE IN DOTAZIONE DELL'OPERA	MISURE PREVENTIVE E PROTETTIVE AUSILIARIE
Accessi ai luoghi di lavoro	Non sono previste misure preventive e/o protettive.	<p>Impiegare unicamente scale portatili semplici e/o doppie conformi alle caratteristiche indicate dalla norma vigente e solo nei casi previsti dalla stessa. Per garantirsi l'accesso alla zona di lavoro in elevato è obbligatorio adoperare idonea opera provvisoria (ponte a sbalzo, ponteggio, ecc...).</p> <p>Adottare misure di protezione individuale per lavori temporanei in quota, conformemente a quanto indicato dalla normativa vigente in materia e dando sempre priorità all'adozione di idonee misure di protezione collettiva.</p> <p>L'accesso al luogo di lavoro temporaneo in quota avviene comunque tramite sistema di sollevamento adeguato conforme alle prescrizioni dettate dalla norma vigente.</p>
Approvvigionamento e movimentazione attrezzature	Non sono previste misure preventive e/o protettive.	<p>Accertarsi che le caratteristiche delle attrezzature da lavoro impiegate rispondano ai requisiti previsti dalla normativa vigente.</p> <p>Accertarsi che l'uso delle attrezzature da lavoro risponda alle disposizioni dettate dalla normativa vigente.</p> <p>Consultare la scheda tecnica ed i manuali d'uso e manutenzione delle attrezzature utilizzate.</p> <p>Impedire la movimentazione dei ponti quando su di essi si trovano lavoratori o sovraccarichi.</p> <p>Impedire il deposito sopra le opere provvisorie, eccezion fatta per le attrezzature temporaneamente impiegate per lo svolgimento del lavoro.</p> <p>Adoperare le attrezzature di lavoro semoventi e/o mobili nel rispetto di quanto prescritto dalla norma di riferimento.</p>
Approvvigionamento e movimentazione materiali	Non sono previste misure preventive e/o protettive.	<p>In base alla tipologia specifica del rifiuto conferire i materiali di risulta a discarica autorizzata.</p> <p>Utilizzare attrezzature per movimentazione carichi con caratteristiche conformi alla norma vigente in materia.</p> <p>Nella movimentazione dei carichi a mano rispettare scrupolosamente le indicazioni previste dalla norma di riferimento.</p> <p>Consultare, una volta acquisita, la scheda tecnica dei prodotti utilizzati.</p> <p>Impedire il deposito sopra le opere provvisorie, eccezion fatta per il materiale temporaneamente impiegato per lo svolgimento del lavoro.</p> <p>La movimentazione dei carichi deve avvenire impiegando apposite attrezzature in</p>

PUNTI CRITICI	MISURE PREVENTIVE E PROTETTIVE IN DOTAZIONE DELL'OPERA	MISURE PREVENTIVE E PROTETTIVE AUSILIARIE
		modo conforme.
DPI	Non sono previste misure preventive e/o protettive.	Adoperare elmetto, guanti protettivi, scarpe di sicurezza, sistemi anticaduta. Utilizzare i DPI conformemente a quanto disposto dalla normativa vigente.
Igiene sul lavoro	Illuminare e ventilare adeguatamente l'ambiente di lavoro secondo le direttive impartite dalla normativa vigente. Durante l'uso di vernici e solventi i locali devono essere opportunamente areati.	Riferirsi scrupolosamente alle misure di sicurezza riportate nelle schede tecniche dei prodotti impiegati. Ove possibile areare ed illuminare adeguatamente il luogo di lavoro impiegando sistemi portatili idonei e sicuri. Proteggere i lavoratori dalla presenza di agenti nocivi. Nei luoghi di lavoro all'aperto osservare scrupolosamente le prescrizioni imposte dalla normativa vigente ed indispensabili al mantenimento delle idonee condizioni lavorative, anche dal punto di vista igienico-sanitario.
Impianti di alimentazione e di scarico	Non sono previste misure preventive e/o protettive.	Non sono previste misure preventive e/o protettive.
Interferenze e protezioni terzi	Vietare accessi esistenti alla zona interessata dai lavori. In caso di pericolo determinato dalla sosta temporanea del/i mezzo/i di lavoro, bloccare o deviare il traffico veicolare.	Proteggere, con idonee barriere anti-caduta, qualsiasi tipo di apertura sul vuoto. Disporre idonea segnaletica dopo aver delimitato la zona di intervento. Impedire l'avvicinamento al mezzo in funzione. Durante le lavorazioni in quota impedire la caduta di utensili dall'alto assicurandoli all'operatore e/o custodendoli all'interno di apposite guaine. Segnalare e delimitare la zona di lavoro come previsto dal Codice della Strada (direzione obbligatoria e coni segnaletici, transenne, segnalazione di lavori in corso, ecc...).
Sicurezza dei luoghi di lavoro	Non sono previste misure preventive e/o protettive.	Predisporre adeguate schermature dell'area di lavoro atte a proteggere terzi dalla eventuale proiezione di materiali e/o schizzi. L'area sottostante ai lavori dev'essere interdetta oppure realizzare idonea protezione contro la caduta di materiali dall'alto. L'area sottostante il tiro dei materiali dev'essere delimitata. Utilizzare schermi o mantovane per adeguare i ponteggi.
		Per garantirsi l'accesso alla zona di lavoro in elevato è obbligatorio adoperare idonea opera provvisoria (ponte a sbalzo, ponteggio, ecc...).
		Accertarsi che i ponti siano correttamente allestiti ed utilizzati; in presenza di dislivelli superiori ai 2 metri, per l'esistenza di aperture, procedere all'applicazione di parapetti regolamentari.
		Le scale doppie non devono superare i 5 metri di altezza; verificare preventivamente l'efficienza del dispositivo che contiene l'apertura della scala.
		Controllare la planarità dello strumento di lavoro impiegato e la consistenza del terreno su cui è poggiato per evitare possibili ribaltamenti.
		Gli operatori a piedi devono allontanarsi dal raggio d'azione del macchinario durante il suo utilizzo (se indispensabile la loro presenza adottare le dovute misure preventive).
		L'avvio delle operazioni con macchinari sia mobili che semoventi dev'essere segnalato adeguatamente.

**Scheda II-1**  
**Misure preventive e protettive in dotazione dell'opera ed ausiliarie**

Tipologia dei lavori	
Muratura esterna - Intonaco esterno	
Tipo di intervento	Rischi individuati
riparazione	Caduta dall'alto. Urti, colpi, impatti, compressioni.

PUNTI CRITICI	MISURE PREVENTIVE E PROTETTIVE IN DOTAZIONE DELL'OPERA	MISURE PREVENTIVE E PROTETTIVE AUSILIARIE
Accessi ai luoghi di lavoro	Non sono previste misure preventive e/o protettive.	Impiegare unicamente scale portatili semplici e/o doppie conformi alle caratteristiche indicate dalla norma vigente e solo nei casi previsti dalla stessa. Per garantirsi l'accesso alla zona di lavoro in elevato è obbligatorio adoperare idonea opera provvisoria (ponte a sbalzo, ponteggio, ecc...).
Approvvigionamento e movimentazione attrezzature	Non sono previste misure preventive e/o protettive.	Adottare misure di protezione individuale per lavori temporanei in quota, conformemente a quanto indicato dalla normativa vigente in materia e dando sempre priorità all'adozione di idonee misure di protezione collettiva. L'accesso al luogo di lavoro temporaneo in quota avviene comunque tramite sistema di sollevamento adeguato conforme alle prescrizioni dettate dalla norma vigente.
Approvvigionamento e movimentazione materiali	Non sono previste misure preventive e/o protettive.	Accertarsi che le caratteristiche delle attrezzature da lavoro impiegate rispondano ai requisiti previsti dalla normativa vigente. Accertarsi che l'uso delle attrezzature da lavoro risponda alle disposizioni dettate dalla normativa vigente. Consultare la scheda tecnica ed i manuali d'uso e manutenzione delle attrezzature utilizzate. Impedire la movimentazione dei ponti quando su di essi si trovano lavoratori o sovraccarichi. Impedire il deposito sopra le opere provvisorie, eccezion fatta per le attrezzature temporaneamente impiegate per lo svolgimento del lavoro. Adoperare le attrezzature di lavoro semoventi e/o mobili nel rispetto di quanto prescritto dalla norma di riferimento.
		In base alla tipologia specifica del rifiuto conferire i materiali di risulta a discarica autorizzata. Utilizzare attrezzature per movimentazione carichi con caratteristiche conformi alla norma vigente in materia. Nella movimentazione dei carichi a mano rispettare scrupolosamente le indicazioni previste dalla norma di riferimento. Consultare, una volta acquisita, la scheda tecnica dei prodotti utilizzati. Impedire il deposito sopra le opere provvisorie, eccezion fatta per il materiale temporaneamente impiegato per lo svolgimento del lavoro. La movimentazione dei carichi deve avvenire impiegando apposite attrezzature in

PUNTI CRITICI	MISURE PREVENTIVE E PROTETTIVE IN DOTAZIONE DELL'OPERA	MISURE PREVENTIVE E PROTETTIVE AUSILIARIE
		modo conforme.
DPI	Non sono previste misure preventive e/o protettive.	Adoperare elmetto, guanti protettivi, scarpe di sicurezza, sistemi anticaduta. Utilizzare i DPI conformemente a quanto disposto dalla normativa vigente.
Igiene sul lavoro	Illuminare e ventilare adeguatamente l'ambiente di lavoro secondo le direttive impartite dalla normativa vigente. Durante l'uso di vernici e solventi i locali devono essere opportunamente areati.	Riferirsi scrupolosamente alle misure di sicurezza riportate nelle schede tecniche dei prodotti impiegati. Ove possibile areare ed illuminare adeguatamente il luogo di lavoro impiegando sistemi portatili idonei e sicuri. Proteggere i lavoratori dalla presenza di agenti nocivi. Nei luoghi di lavoro all'aperto osservare scrupolosamente le prescrizioni imposte dalla normativa vigente ed indispensabili al mantenimento delle idonee condizioni lavorative, anche dal punto di vista igienico-sanitario.
Impianti di alimentazione e di scarico	Non sono previste misure preventive e/o protettive.	Non sono previste misure preventive e/o protettive.
Interferenze e protezioni terzi	Vietare accessi esistenti alla zona interessata dai lavori. In caso di pericolo determinato dalla sosta temporanea del/i mezzo/i di lavoro, bloccare o deviare il traffico veicolare.	Proteggere, con idonee barriere anti-caduta, qualsiasi tipo di apertura sul vuoto. Disporre idonea segnaletica dopo aver delimitato la zona di intervento. Impedire l'avvicinamento al mezzo in funzione. Durante le lavorazioni in quota impedire la caduta di utensili dall'alto assicurandoli all'operatore e/o custodendoli all'interno di apposite guaine. Segnalare e delimitare la zona di lavoro come previsto dal Codice della Strada (direzione obbligatoria e coni segnaletici, transenne, segnalazione di lavori in corso, ecc...).
Sicurezza dei luoghi di lavoro	Non sono previste misure preventive e/o protettive.	Predisporre adeguate schermature dell'area di lavoro atte a proteggere terzi dalla eventuale proiezione di materiali e/o schizzi. L'area sottostante ai lavori dev'essere interdetta oppure realizzare idonea protezione contro la caduta di materiali dall'alto. L'area sottostante il tiro dei materiali dev'essere delimitata. Utilizzare schermi o mantovane per adeguare i ponteggi.
		Per garantirsi l'accesso alla zona di lavoro in elevato è obbligatorio adoperare idonea opera provvisoria (ponte a sbalzo, ponteggio, ecc...).
		Accertarsi che i ponti siano correttamente allestiti ed utilizzati; in presenza di dislivelli superiori ai 2 metri, per l'esistenza di aperture, procedere all'applicazione di parapetti regolamentari.
		Le scale doppie non devono superare i 5 metri di altezza; verificare preventivamente l'efficienza del dispositivo che contiene l'apertura della scala.
		Controllare la planarità dello strumento di lavoro impiegato e la consistenza del terreno su cui è poggiato per evitare possibili ribaltamenti.
		Gli operatori a piedi devono allontanarsi dal raggio d'azione del macchinario durante il suo utilizzo (se indispensabile la loro presenza adottare le dovute misure preventive).
		L'avvio delle operazioni con macchinari sia mobili che semoventi dev'essere segnalato adeguatamente.

## Scheda II-1

## Misure preventive e protettive in dotazione dell'opera ed ausiliarie

Tipologia dei lavori	
Copertura a tetto - Pulizia tetto e canali	
Tipo di intervento	Rischi individuati
pulizia	Caduta dall'alto.

PUNTI CRITICI	MISURE PREVENTIVE E PROTETTIVE IN DOTAZIONE DELL'OPERA	MISURE PREVENTIVE E PROTETTIVE AUSILIARIE
Accessi ai luoghi di lavoro	Per mezzo di scala fissa a pioli (a norma) ed attraverso lucernario o altra apertura predisposta, portarsi sulla copertura a tetto.	<p>Prestare massima attenzione ai lucernari di copertura ed alle vetrate.</p> <p>Disporre tavolati di ripartizione dei carichi per il camminamento lungo il manto di copertura.</p> <p>Impiegare scale portatili semplici o doppie conformi alle caratteristiche indicate dalla norma di riferimento.</p> <p>Per garantirsi l'accesso alla zona di lavoro in elevato è obbligatorio adoperare idonea opera provvisoria (ponte a sbalzo, ponteggio, ecc...).</p> <p>Porre in essere le misure di protezione individuale per lavori temporanei in quota, conformemente a quanto indicato dalla normativa vigente in materia e dando sempre priorità all'adozione di idonee misure di protezione collettiva.</p> <p>Per l'accesso al luogo di lavoro in elevato utilizzare le funi verificandone le caratteristiche ed utilizzandole nel rispetto di quanto previsto dalla norma di riferimento.</p> <p>L'accesso al luogo di lavoro temporaneo in quota avviene comunque tramite sistema di sollevamento adeguato e conforme alle prescrizioni dettate dalla norma vigente.</p>
Approvvigionamento e movimentazione attrezzature	Utilizzare l'ascensore esistente nel rispetto e nei limiti delle norme specifiche.	<p>Accertarsi che le caratteristiche delle attrezzature da lavoro impiegate rispondano ai requisiti previsti dalla normativa vigente.</p> <p>Accertarsi che l'uso delle attrezzature da lavoro risponda alle disposizioni dettate dalla normativa vigente.</p> <p>Consultare la scheda tecnica ed i manuali d'uso e manutenzione delle attrezzature utilizzate.</p> <p>Impedire la movimentazione dei ponti quando su di essi si trovano lavoratori o sovraccarichi.</p> <p>Impedire il deposito sopra le opere provvisorie, eccezion fatta per le attrezzature temporaneamente impiegate per lo svolgimento del lavoro.</p> <p>Adoperare le attrezzature di lavoro semoventi e/o mobili nel rispetto di quanto prescritto dalla norma di riferimento.</p>
Approvvigionamento e movimentazione materiali	Utilizzare l'ascensore esistente nel rispetto e nei limiti delle norme specifiche.	<p>Nella movimentazione dei carichi a mano rispettare scrupolosamente le indicazioni previste dalla norma di riferimento.</p> <p>Consultare, una volta acquisita, la scheda tecnica dei prodotti utilizzati.</p> <p>Impedire il deposito sopra le opere provvisorie, eccezion fatta per il materiale temporaneamente impiegato per lo svolgimento del lavoro.</p>



PUNTI CRITICI	MISURE PREVENTIVE E PROTETTIVE IN DOTAZIONE DELL'OPERA	MISURE PREVENTIVE E PROTETTIVE AUSILIARIE
DPI	Non sono previste misure preventive e/o protettive.	Adoperare sistema anticaduta e scarpe con suola antisdrucciolevole. Utilizzare i DPI conformemente a quanto disposto dalla normativa vigente.
Igiene sul lavoro	Illuminare e ventilare adeguatamente l'ambiente di lavoro secondo le direttive impartite dalla normativa vigente.	Riferirsi scrupolosamente alle misure di sicurezza riportate nelle schede tecniche dei prodotti impiegati. Ove possibile areare ed illuminare adeguatamente il luogo di lavoro impiegando sistemi portatili idonei e sicuri. Proteggere i lavoratori dalla presenza di agenti nocivi. Nei luoghi di lavoro all'aperto osservare scrupolosamente le prescrizioni imposte dalla normativa vigente ed indispensabili al mantenimento delle idonee condizioni lavorative, anche dal punto di vista igienico-sanitario.
Impianti di alimentazione e di scarico	Per le lavorazioni di breve durata è consentito allacciarsi all'impianto elettrico domestico esistente.	Utilizzare prolunghe con grado di protezione IP 67. E' possibile utilizzare le prese CEE, ovvero le prese domestiche, presenti all'interno del luogo di lavoro, solo per lavori di breve entità. Adoperare macchinari ed apparecchiature elettriche conformi ai requisiti stabiliti dalla normativa vigente in materia. E' vietato, nei lavori all'aperto, l'uso di utensili elettrici portatili a tensione superiore a 220V verso terra.
Interferenze e protezioni terzi	Vietare accessi esistenti alla zona interessata dai lavori.	Proteggere, con idonee barriere anti-caduta, qualsiasi tipo di apertura sul vuoto. Disporre idonea segnaletica dopo aver delimitato la zona di intervento. Durante le lavorazioni in quota impedire la caduta di utensili dall'alto assicurandoli all'operatore e/o custodendoli all'interno di apposite guaine. Predisporre adeguate schermature dell'area di lavoro atte a proteggere terzi dalla eventuale proiezione di materiali e/o schizzi. L'area sottostante ai lavori dev'essere interdetta oppure realizzare idonea protezione contro la caduta di materiali dall'alto.
Sicurezza dei luoghi di lavoro	Se l'altezza verticale è superiore ai 5 m, la scala a pioli fissa dev'essere protetta con griglia.	Per garantirsi l'accesso alla zona di lavoro in elevato è obbligatorio adoperare idonea opera provvisoria (ponte a sbalzo, ponteggio, ecc...) Accertarsi che i ponti siano correttamente allestiti ed utilizzati; in presenza di dislivelli superiori ai 2 metri, per l'esistenza di aperture, procedere all'applicazione di parapetti regolamentari. Le scale doppie non devono superare i 5 metri di altezza; verificare preventivamente l'efficienza del dispositivo che contiene l'apertura della scala. Controllare la planarità dello strumento di lavoro impiegato e la consistenza del terreno su cui è poggiato per evitare possibili ribaltamenti.

## Scheda II-1

## Misure preventive e protettive in dotazione dell'opera ed ausiliarie

Tipologia dei lavori	
Copertura a tetto - Manto di copertura	
Tipo di intervento	Rischi individuati
controllo tenuta elementi	Caduta dall'alto. Rottura elementi e conseguente caduta verso l'interno.

PUNTI CRITICI	MISURE PREVENTIVE E PROTETTIVE IN DOTAZIONE DELL'OPERA	MISURE PREVENTIVE E PROTETTIVE AUSILIARIE
Accessi ai luoghi di lavoro	Per mezzo di scala fissa a pioli (a norma) ed attraverso lucernario o altra apertura predisposta, portarsi sulla copertura a tetto.	Prestare massima attenzione ai lucernari di copertura ed alle vetrate. Disporre tavolati di ripartizione dei carichi per il camminamento lungo il manto di copertura. Impiegare scale portatili semplici o doppie conformi alle caratteristiche indicate dalla norma di riferimento. Per garantirsi l'accesso alla zona di lavoro in elevato è obbligatorio adoperare idonea opera provvisoria (ponte a sbalzo, ponteggio, ecc...). Porre in essere le misure di protezione individuale per lavori temporanei in quota, conformemente a quanto indicato dalla normativa vigente in materia e dando sempre priorità all'adozione di idonee misure di protezione collettiva. Per l'accesso al luogo di lavoro in elevato utilizzare le funi verificandone le caratteristiche ed utilizzandole nel rispetto di quanto previsto dalla norma di riferimento. L'accesso al luogo di lavoro temporaneo in quota avviene comunque tramite sistema di sollevamento adeguato e conforme alle prescrizioni dettate dalla norma vigente.
Approvvigionamento e movimentazione attrezzature	Utilizzare l'ascensore esistente nel rispetto e nei limiti delle norme specifiche.	Accertarsi che le caratteristiche delle attrezzature da lavoro impiegate rispondano ai requisiti previsti dalla normativa vigente. Accertarsi che l'uso delle attrezzature da lavoro risponda alle disposizioni dettate dalla normativa vigente. Consultare la scheda tecnica ed i manuali d'uso e manutenzione delle attrezzature utilizzate. Impedire la movimentazione dei ponti quando su di essi si trovano lavoratori o sovraccarichi. Impedire il deposito sopra le opere provvisorie, eccezion fatta per le attrezzature temporaneamente impiegate per lo svolgimento del lavoro. Adoperare le attrezzature di lavoro semoventi e/o mobili nel rispetto di quanto prescritto dalla norma di riferimento.
Approvvigionamento e movimentazione materiali	Utilizzare l'ascensore esistente nel rispetto e nei limiti delle norme specifiche.	Nella movimentazione dei carichi a mano rispettare scrupolosamente le indicazioni previste dalla norma di riferimento. Consultare, una volta acquisita, la scheda tecnica dei prodotti utilizzati. Impedire il deposito sopra le opere provvisorie, eccezion fatta per il materiale

PUNTI CRITICI	MISURE PREVENTIVE E PROTETTIVE IN DOTAZIONE DELL'OPERA	MISURE PREVENTIVE E PROTETTIVE AUSILIARIE
		temporaneamente impiegato per lo svolgimento del lavoro.
DPI	Non sono previste misure preventive e/o protettive.	Adoperare scarpe con suola antisdrucciolevole. Utilizzare i DPI conformemente a quanto disposto dalla normativa vigente.
Igiene sul lavoro	Illuminare e ventilare adeguatamente l'ambiente di lavoro secondo le direttive impartite dalla normativa vigente.	Riferirsi scrupolosamente alle misure di sicurezza riportate nelle schede tecniche dei prodotti impiegati. Ove possibile areare ed illuminare adeguatamente il luogo di lavoro impiegando sistemi portatili idonei e sicuri. Proteggere i lavoratori dalla presenza di agenti nocivi. Nei luoghi di lavoro all'aperto osservare scrupolosamente le prescrizioni imposte dalla normativa vigente ed indispensabili al mantenimento delle idonee condizioni lavorative, anche dal punto di vista igienico-sanitario.
Impianti di alimentazione e di scarico	Per le lavorazioni di breve durata è consentito allacciarsi all'impianto elettrico domestico esistente.	Utilizzare prolunghe con grado di protezione IP 67. E' possibile utilizzare le prese CEE, ovvero le prese domestiche, presenti all'interno del luogo di lavoro, solo per lavori di breve entità. Adoperare macchinari ed apparecchiature elettriche conformi ai requisiti stabiliti dalla normativa vigente in materia. E' vietato, nei lavori all'aperto, l'uso di utensili elettrici portatili a tensione superiore a 220V verso terra.
Interferenze e protezioni terzi	Vietare accessi esistenti alla zona interessata dai lavori.	Proteggere, con idonee barriere anti-caduta, qualsiasi tipo di apertura sul vuoto. Disporre idonea segnaletica dopo aver delimitato la zona di intervento. Durante le lavorazioni in quota impedire la caduta di utensili dall'alto assicurandoli all'operatore e/o custodendoli all'interno di apposite guaine. Predisporre adeguate schermature dell'area di lavoro atte a proteggere terzi dalla eventuale proiezione di materiali e/o schizzi. L'area sottostante ai lavori dev'essere interdetta oppure realizzare idonea protezione contro la caduta di materiali dall'alto.
Sicurezza dei luoghi di lavoro	Se l'altezza verticale è superiore ai 5 m, la scala a pioli fissa dev'essere protetta con griglia.	Per garantirsi l'accesso alla zona di lavoro in elevato è obbligatorio adoperare idonea opera provvisoria (ponte a sbalzo, ponteggio, ecc...) Accertarsi che i ponti siano correttamente allestiti ed utilizzati; in presenza di dislivelli superiori ai 2 metri, per l'esistenza di aperture, procedere all'applicazione di parapetti regolamentari. Le scale doppie non devono superare i 5 metri di altezza; verificare preventivamente l'efficienza del dispositivo che contiene l'apertura della scala. Controllare la planarità dello strumento di lavoro impiegato e la consistenza del terreno su cui è poggiato per evitare possibili ribaltamenti.

**Scheda II-1**  
**Misure preventive e protettive in dotazione dell'opera ed ausiliarie**

Tipologia dei lavori	
Copertura a tetto - Manto di copertura	
Tipo di intervento	Rischi individuati
sostituzione delle tegole	Caduta dall'alto. Caduta di materiale dall'alto. Urti, colpi, impatti, compressioni. Punture, tagli, abrasioni. Rottura elementi e conseguente caduta verso l'interno. Lesioni dorso lombari (sollevamento manuale dei carichi).

PUNTI CRITICI	MISURE PREVENTIVE E PROTETTIVE IN DOTAZIONE DELL'OPERA	MISURE PREVENTIVE E PROTETTIVE AUSILIARIE
Accessi ai luoghi di lavoro	Per mezzo di scala fissa a pioli (a norma) ed attraverso lucernario o altra apertura predisposta, portarsi sulla copertura a tetto.	Prestare massima attenzione ai lucernari di copertura ed alle vetrate. Disporre tavolati di ripartizione dei carichi per il camminamento lungo il manto di copertura. Impiegare scale portatili semplici o doppie conformi alle caratteristiche indicate dalla norma di riferimento. Per garantirsi l'accesso alla zona di lavoro in elevato è obbligatorio adoperare idonea opera provvisoria (ponte a sbalzo, ponteggio, ecc...) Porre in essere le misure di protezione individuale per lavori temporanei in quota, conformemente a quanto indicato dalla normativa vigente in materia e dando sempre priorità all'adozione di idonee misure di protezione collettiva. Per l'accesso al luogo di lavoro in elevato utilizzare le funi verificandone le caratteristiche ed utilizzandole nel rispetto di quanto previsto dalla norma di riferimento. L'accesso al luogo di lavoro temporaneo in quota avviene comunque tramite sistema di sollevamento adeguato e conforme alle prescrizioni dettate dalla norma vigente.
Approvvigionamento e movimentazione attrezzature	Utilizzare l'ascensore esistente nel rispetto e nei limiti delle norme specifiche.	Impedire il deposito sopra le opere provvisorie, eccezion fatta per le attrezzature temporaneamente impiegate per lo svolgimento del lavoro. Adoperare le attrezzature di lavoro semoventi e/o mobili nel rispetto di quanto prescritto dalla norma di riferimento. Utilizzare convogliatori di materiali di risulta dotati di bocca di scarico posta ad altezza inferiore i 2 metri da terra e muniti di imbocco anticaduta.
Approvvigionamento e movimentazione materiali	Utilizzare l'ascensore esistente nel rispetto e nei limiti delle norme specifiche.	In base alla tipologia specifica del rifiuto conferire i materiali di risulta a discarica autorizzata. Nella movimentazione dei carichi a mano rispettare scrupolosamente le indicazioni previste dalla norma di riferimento. Consultare, una volta acquisita, la scheda tecnica dei prodotti utilizzati. Impedire il deposito sopra le opere provvisorie, eccezion fatta per il materiale

PUNTI CRITICI	MISURE PREVENTIVE E PROTETTIVE IN DOTAZIONE DELL'OPERA	MISURE PREVENTIVE E PROTETTIVE AUSILIARIE
		<p>temporaneamente impiegato per lo svolgimento del lavoro.</p> <p>Delimitare, una volta individuata, l'area di stoccaggio per i materiali di risulta.</p> <p>Depositare i materiali sulle strutture esistenti senza sovraccaricare.</p> <p>Trasportare a terra i materiali di risulta per mezzo di convogliatori a norma.</p> <p>Movimentare i materiali utilizzando le apposite attrezzature in modo conforme.</p> <p>Utilizzare attrezzature per movimentazione carichi con caratteristiche conformi alla norma vigente in materia.</p>
DPI	Non sono previste misure preventive e/o protettive.	<p>Adoperare guanti e scarpe di sicurezza con suola antisdrucciolevole.</p> <p>Utilizzare i DPI conformemente a quanto disposto dalla normativa vigente.</p>
Igiene sul lavoro	Illuminare e ventilare adeguatamente l'ambiente di lavoro secondo le direttive impartite dalla normativa vigente.	<p>Riferirsi scrupolosamente alle misure di sicurezza riportate nelle schede tecniche dei prodotti impiegati.</p> <p>Ove possibile areare ed illuminare adeguatamente il luogo di lavoro impiegando sistemi portatili idonei e sicuri.</p> <p>Proteggere i lavoratori dalla presenza di agenti nocivi.</p> <p>Nei luoghi di lavoro all'aperto osservare scrupolosamente le prescrizioni imposte dalla normativa vigente ed indispensabili al mantenimento delle idonee condizioni lavorative, anche dal punto di vista igienico-sanitario.</p> <p>Rimuovere costantemente i materiali di risulta dal pavimento per evitare la creazione di ostacoli e camminamenti instabili per i lavoratori.</p>
Impianti di alimentazione e di scarico	Per le lavorazioni di breve durata è consentito allacciarsi all'impianto elettrico domestico esistente.	<p>Utilizzare prolunghe con grado di protezione IP 67.</p> <p>E' possibile utilizzare le prese CEE, ovvero le prese domestiche, presenti all'interno del luogo di lavoro, solo per lavori di breve entità.</p> <p>Adoperare macchinari ed apparecchiature elettriche conformi ai requisiti stabiliti dalla normativa vigente in materia.</p> <p>E' vietato, nei lavori all'aperto, l'uso di utensili elettrici portatili a tensione superiore a 220V verso terra.</p>
Interferenze e protezioni terzi	Vietare accessi esistenti alla zona interessata dai lavori.	<p>Proteggere, con idonee barriere anti-caduta, qualsiasi tipo di apertura sul vuoto.</p> <p>Disporre idonea segnaletica dopo aver delimitato la zona di intervento.</p> <p>Durante le lavorazioni in quota impedire la caduta di utensili dall'alto assicurandoli all'operatore e/o custodendoli all'interno di apposite guaine.</p> <p>Segnalare e delimitare la zona di lavoro come previsto dal Codice della Strada (direzione obbligatoria e coni segnaletici, transenne, segnalazione di lavori in corso, ecc...).</p> <p>Predisporre adeguate schermature dell'area di lavoro atte a proteggere terzi dalla eventuale proiezione di materiali e/o schizzi.</p> <p>L'area sottostante ai lavori dev'essere interdetta oppure realizzare idonea protezione contro la caduta di materiali dall'alto.</p> <p>L'area sottostante il tiro dei materiali dev'essere delimitata.</p>
Sicurezza dei luoghi di lavoro	Se l'altezza verticale è superiore ai 5 m, la scala a pioli fissa dev'essere protetta con griglia.	<p>Per garantirsi l'accesso alla zona di lavoro in elevato è obbligatorio adoperare idonea opera provvisoria (ponte a sbalzo, ponteggio, ecc...).</p> <p>Accertarsi che i ponti siano correttamente allestiti ed utilizzati; in presenza di dislivelli superiori ai 2 metri, per l'esistenza di aperture, procedere all'applicazione</p>

PUNTI CRITICI	MISURE PREVENTIVE E PROTETTIVE IN DOTAZIONE DELL'OPERA	MISURE PREVENTIVE E PROTETTIVE AUSILIARIE
		<p>di parapetti regolamentari.</p> <p>Le scale doppie non devono superare i 5 metri di altezza; verificare preventivamente l'efficienza del dispositivo che contiene l'apertura della scala.</p> <p>Controllare la planarità dello strumento di lavoro impiegato e la consistenza del terreno su cui è poggiato per evitare possibili ribaltamenti.</p> <p>Gli operatori a piedi devono allontanarsi dal raggio d'azione del macchinario durante il suo utilizzo (se indispensabile la loro presenza adottare le dovute misure preventive).</p> <p>L'avvio delle operazioni con macchinari sia mobili che semoventi dev'essere segnalato adeguatamente.</p> <p>In funzione delle condizioni climatiche del luogo, stabilire la corretta frequenza degli interventi.</p> <p>Determinare lo stato di mantenimento del manto di copertura.</p> <p>Previsione di una corretta procedura di rimozione del vecchio manto di copertura.</p> <p>Vietare attività lavorative in luoghi aperti e in elevato durante precipitazioni atmosferiche.</p>

**Scheda II-1**  
**Misure preventive e protettive in dotazione dell'opera ed ausiliarie**

Tipologia dei lavori	
Copertura a tetto - Manto di copertura	
Tipo di intervento	Rischi individuati
sostituzione di lastre in ardesia	Caduta dall'alto. Caduta di materiale dall'alto. Urti, colpi, impatti, compressioni. Punture, tagli, abrasioni. Rottura elementi e conseguente caduta verso l'interno. Lesioni dorso lombari.

PUNTI CRITICI	MISURE PREVENTIVE E PROTETTIVE IN DOTAZIONE DELL'OPERA	MISURE PREVENTIVE E PROTETTIVE AUSILIARIE
Accessi ai luoghi di lavoro	Per mezzo di scala fissa a pioli (a norma) ed attraverso lucernario o altra apertura predisposta, portarsi sulla copertura a tetto.	Prestare massima attenzione ai lucernari di copertura ed alle vetrate. Disporre tavolati di ripartizione dei carichi per il camminamento lungo il manto di copertura. Impiegare scale portatili semplici o doppie conformi alle caratteristiche indicate dalla norma di riferimento. Per garantirsi l'accesso alla zona di lavoro in elevato è obbligatorio adoperare idonea opera provvisoria (ponte a sbalzo, ponteggio, ecc...). Porre in essere le misure di protezione individuale per lavori temporanei in quota, conformemente a quanto indicato dalla normativa vigente in materia e dando sempre priorità all'adozione di idonee misure di protezione collettiva. Per l'accesso al luogo di lavoro in elevato utilizzare le funi verificandone le caratteristiche ed utilizzandole nel rispetto di quanto previsto dalla norma di riferimento. L'accesso al luogo di lavoro temporaneo in quota avviene comunque tramite sistema di sollevamento adeguato e conforme alle prescrizioni dettate dalla norma vigente.
Approvvigionamento e movimentazione attrezzature	Utilizzare l'ascensore esistente nel rispetto e nei limiti delle norme specifiche.	Impedire il deposito sopra le opere provvisorie, eccezion fatta per le attrezzature temporaneamente impiegate per lo svolgimento del lavoro. Adoperare le attrezzature di lavoro semoventi e/o mobili nel rispetto di quanto prescritto dalla norma di riferimento. Utilizzare convogliatori di materiali di risulta dotati di bocca di scarico posta ad altezza inferiore i 2 metri da terra e muniti di imbocco anticaduta.
Approvvigionamento e movimentazione materiali	Utilizzare l'ascensore esistente nel rispetto e nei limiti delle norme specifiche.	In base alla tipologia specifica del rifiuto conferire i materiali di risulta a discarica autorizzata. Nella movimentazione dei carichi a mano rispettare scrupolosamente le indicazioni previste dalla norma di riferimento. Consultare, una volta acquisita, la scheda tecnica dei prodotti utilizzati. Impedire il deposito sopra le opere provvisorie, eccezion fatta per il materiale

PUNTI CRITICI	MISURE PREVENTIVE E PROTETTIVE IN DOTAZIONE DELL'OPERA	MISURE PREVENTIVE E PROTETTIVE AUSILIARIE
		<p>temporaneamente impiegato per lo svolgimento del lavoro.</p> <p>Delimitare, una volta individuata, l'area di stoccaggio per i materiali di risulta.</p> <p>Depositare i materiali sulle strutture esistenti senza sovraccaricare.</p> <p>Trasportare a terra i materiali di risulta per mezzo di convogliatori a norma.</p> <p>Movimentare i materiali utilizzando le apposite attrezzature in modo conforme.</p> <p>Utilizzare attrezzature per movimentazione carichi con caratteristiche conformi alla norma vigente in materia.</p>
DPI	Non sono previste misure preventive e/o protettive.	<p>Adoperare guanti e scarpe di sicurezza con suola antisdrucciolevole.</p> <p>Utilizzare i DPI conformemente a quanto disposto dalla normativa vigente.</p>
Igiene sul lavoro	Illuminare e ventilare adeguatamente l'ambiente di lavoro secondo le direttive impartite dalla normativa vigente.	<p>Riferirsi scrupolosamente alle misure di sicurezza riportate nelle schede tecniche dei prodotti impiegati.</p> <p>Ove possibile areare ed illuminare adeguatamente il luogo di lavoro impiegando sistemi portatili idonei e sicuri.</p> <p>Proteggere i lavoratori dalla presenza di agenti nocivi.</p> <p>Nei luoghi di lavoro all'aperto osservare scrupolosamente le prescrizioni imposte dalla normativa vigente ed indispensabili al mantenimento delle idonee condizioni lavorative, anche dal punto di vista igienico-sanitario.</p> <p>Rimuovere costantemente i materiali di risulta dal pavimento per evitare la creazione di ostacoli e camminamenti instabili per i lavoratori.</p>
Impianti di alimentazione e di scarico	Per le lavorazioni di breve durata è consentito allacciarsi all'impianto elettrico domestico esistente.	<p>Utilizzare prolunghe con grado di protezione IP 67.</p> <p>E' possibile utilizzare le prese CEE, ovvero le prese domestiche, presenti all'interno del luogo di lavoro, solo per lavori di breve entità.</p> <p>Adoperare macchinari ed apparecchiature elettriche conformi ai requisiti stabiliti dalla normativa vigente in materia.</p> <p>E' vietato, nei lavori all'aperto, l'uso di utensili elettrici portatili a tensione superiore a 220V verso terra.</p>
Interferenze e protezioni terzi	Vietare accessi esistenti alla zona interessata dai lavori.	<p>Proteggere, con idonee barriere anti-caduta, qualsiasi tipo di apertura sul vuoto.</p> <p>Disporre idonea segnaletica dopo aver delimitato la zona di intervento.</p> <p>Durante le lavorazioni in quota impedire la caduta di utensili dall'alto assicurandoli all'operatore e/o custodendoli all'interno di apposite guaine.</p> <p>Segnalare e delimitare la zona di lavoro come previsto dal Codice della Strada (direzione obbligatoria e coni segnaletici, transenne, segnalazione di lavori in corso, ecc...).</p> <p>Predisporre adeguate schermature dell'area di lavoro atte a proteggere terzi dalla eventuale proiezione di materiali e/o schizzi.</p> <p>L'area sottostante ai lavori dev'essere interdetta oppure realizzare idonea protezione contro la caduta di materiali dall'alto.</p> <p>L'area sottostante il tiro dei materiali dev'essere delimitata.</p>
Sicurezza dei luoghi di lavoro	Se l'altezza verticale è superiore ai 5 m, la scala a pioli fissa dev'essere protetta con griglia.	<p>Per garantirsi l'accesso alla zona di lavoro in elevato è obbligatorio adoperare idonea opera provvisoria (ponte a sbalzo, ponteggio, ecc...).</p> <p>Accertarsi che i ponti siano correttamente allestiti ed utilizzati; in presenza di dislivelli superiori ai 2 metri, per l'esistenza di aperture, procedere all'applicazione</p>



PUNTI CRITICI	MISURE PREVENTIVE E PROTETTIVE IN DOTAZIONE DELL'OPERA	MISURE PREVENTIVE E PROTETTIVE AUSILIARIE
		<p>di parapetti regolamentari.</p> <p>Le scale doppie non devono superare i 5 metri di altezza; verificare preventivamente l'efficienza del dispositivo che contiene l'apertura della scala.</p> <p>Controllare la planarità dello strumento di lavoro impiegato e la consistenza del terreno su cui è poggiato per evitare possibili ribaltamenti.</p> <p>Gli operatori a piedi devono allontanarsi dal raggio d'azione del macchinario durante il suo utilizzo (se indispensabile la loro presenza adottare le dovute misure preventive).</p> <p>L'avvio delle operazioni con macchinari sia mobili che semoventi dev'essere segnalato adeguatamente.</p> <p>In funzione delle condizioni climatiche del luogo, stabilire la corretta frequenza degli interventi.</p> <p>Determinare lo stato di mantenimento del manto di copertura.</p> <p>Previsione di una corretta procedura di rimozione del vecchio manto di copertura.</p> <p>Vietare attività lavorative in luoghi aperti e in elevato durante precipitazioni atmosferiche.</p>

## Scheda II-1

## Misure preventive e protettive in dotazione dell'opera ed ausiliarie

Tipologia dei lavori	
Copertura a tetto - Manto di copertura	
Tipo di intervento	Rischi individuati
sostituzione di lastre metalliche	<p>Caduta dall'alto.</p> <p>Caduta di materiale dall'alto.</p> <p>Urti, colpi, impatti, compressioni.</p> <p>Punture, tagli, abrasioni.</p> <p>Rottura elementi e conseguente caduta verso l'interno.</p> <p>Lesioni dorso lombari.</p>

PUNTI CRITICI	MISURE PREVENTIVE E PROTETTIVE IN DOTAZIONE DELL'OPERA	MISURE PREVENTIVE E PROTETTIVE AUSILIARIE
Accessi ai luoghi di lavoro	Per mezzo di scala fissa a pioli (a norma) ed attraverso lucernario o altra apertura predisposta, portarsi sulla copertura a tetto.	<p>Prestare massima attenzione ai lucernari di copertura ed alle vetrate.</p> <p>Disporre tavolati di ripartizione dei carichi per il camminamento lungo il manto di copertura.</p> <p>Impiegare scale portatili semplici o doppie conformi alle caratteristiche indicate dalla norma di riferimento.</p> <p>Per garantirsi l'accesso alla zona di lavoro in elevato è obbligatorio adoperare idonea opera provvisoria (ponte a sbalzo, ponteggio, ecc...).</p> <p>Porre in essere le misure di protezione individuale per lavori temporanei in quota, conformemente a quanto indicato dalla normativa vigente in materia e dando sempre priorità all'adozione di idonee misure di protezione collettiva.</p> <p>Per l'accesso al luogo di lavoro in elevato utilizzare le funi verificandone le caratteristiche ed utilizzandole nel rispetto di quanto previsto dalla norma di riferimento.</p> <p>L'accesso al luogo di lavoro temporaneo in quota avviene comunque tramite sistema di sollevamento adeguato e conforme alle prescrizioni dettate dalla norma vigente.</p>
Approvvigionamento e movimentazione attrezzature	Utilizzare l'ascensore esistente nel rispetto e nei limiti delle norme specifiche.	<p>Impedire il deposito sopra le opere provvisorie, eccezion fatta per le attrezzature temporaneamente impiegate per lo svolgimento del lavoro.</p> <p>Adoperare le attrezzature di lavoro semoventi e/o mobili nel rispetto di quanto prescritto dalla norma di riferimento.</p> <p>Utilizzare convogliatori di materiali di risulta dotati di bocca di scarico posta ad altezza inferiore i 2 metri da terra e muniti di imbocco anticaduta.</p>
Approvvigionamento e movimentazione materiali	Utilizzare l'ascensore esistente nel rispetto e nei limiti delle norme specifiche.	<p>In base alla tipologia specifica del rifiuto conferire i materiali di risulta a discarica autorizzata.</p> <p>Nella movimentazione dei carichi a mano rispettare scrupolosamente le indicazioni previste dalla norma di riferimento.</p> <p>Consultare, una volta acquisita, la scheda tecnica dei prodotti utilizzati.</p> <p>Impedire il deposito sopra le opere provvisorie, eccezion fatta per il materiale</p>

PUNTI CRITICI	MISURE PREVENTIVE E PROTETTIVE IN DOTAZIONE DELL'OPERA	MISURE PREVENTIVE E PROTETTIVE AUSILIARIE
		<p>temporaneamente impiegato per lo svolgimento del lavoro.</p> <p>Delimitare, una volta individuata, l'area di stoccaggio per i materiali di risulta.</p> <p>Depositare i materiali sulle strutture esistenti senza sovraccaricare.</p> <p>Trasportare a terra i materiali di risulta per mezzo di convogliatori a norma.</p> <p>Movimentare i materiali utilizzando le apposite attrezzature in modo conforme.</p> <p>Utilizzare attrezzature per movimentazione carichi con caratteristiche conformi alla norma vigente in materia.</p>
DPI	Non sono previste misure preventive e/o protettive.	<p>Adoperare guanti e scarpe di sicurezza con suola antisdrucciolevole.</p> <p>Utilizzare i DPI conformemente a quanto disposto dalla normativa vigente.</p>
Igiene sul lavoro	Illuminare e ventilare adeguatamente l'ambiente di lavoro secondo le direttive impartite dalla normativa vigente.	<p>Riferirsi scrupolosamente alle misure di sicurezza riportate nelle schede tecniche dei prodotti impiegati.</p> <p>Ove possibile areare ed illuminare adeguatamente il luogo di lavoro impiegando sistemi portatili idonei e sicuri.</p> <p>Proteggere i lavoratori dalla presenza di agenti nocivi.</p> <p>Nei luoghi di lavoro all'aperto osservare scrupolosamente le prescrizioni imposte dalla normativa vigente ed indispensabili al mantenimento delle idonee condizioni lavorative, anche dal punto di vista igienico-sanitario.</p> <p>Rimuovere costantemente i materiali di risulta dal pavimento per evitare la creazione di ostacoli e camminamenti instabili per i lavoratori.</p>
Impianti di alimentazione e di scarico	Per le lavorazioni di breve durata è consentito allacciarsi all'impianto elettrico domestico esistente.	<p>Utilizzare prolunghe con grado di protezione IP 67.</p> <p>E' possibile utilizzare le prese CEE, ovvero le prese domestiche, presenti all'interno del luogo di lavoro, solo per lavori di breve entità.</p> <p>Adoperare macchinari ed apparecchiature elettriche conformi ai requisiti stabiliti dalla normativa vigente in materia.</p> <p>E' vietato, nei lavori all'aperto, l'uso di utensili elettrici portatili a tensione superiore a 220V verso terra.</p>
Interferenze e protezioni terzi	Vietare accessi esistenti alla zona interessata dai lavori.	<p>Proteggere, con idonee barriere anti-caduta, qualsiasi tipo di apertura sul vuoto.</p> <p>Disporre idonea segnaletica dopo aver delimitato la zona di intervento.</p> <p>Durante le lavorazioni in quota impedire la caduta di utensili dall'alto assicurandoli all'operatore e/o custodendoli all'interno di apposite guaine.</p> <p>Segnalare e delimitare la zona di lavoro come previsto dal Codice della Strada (direzione obbligatoria e coni segnaletici, transenne, segnalazione di lavori in corso, ecc...).</p> <p>Predisporre adeguate schermature dell'area di lavoro atte a proteggere terzi dalla eventuale proiezione di materiali e/o schizzi.</p> <p>L'area sottostante ai lavori dev'essere interdetta oppure realizzare idonea protezione contro la caduta di materiali dall'alto.</p> <p>L'area sottostante il tiro dei materiali dev'essere delimitata.</p>
Sicurezza dei luoghi di lavoro	Se l'altezza verticale è superiore ai 5 m, la scala a pioli fissa dev'essere protetta con griglia.	<p>Per garantirsi l'accesso alla zona di lavoro in elevato è obbligatorio adoperare idonea opera provvisoria (ponte a sbalzo, ponteggio, ecc...).</p> <p>Accertarsi che i ponti siano correttamente allestiti ed utilizzati; in presenza di dislivelli superiori ai 2 metri, per l'esistenza di aperture, procedere all'applicazione</p>

PUNTI CRITICI	MISURE PREVENTIVE E PROTETTIVE IN DOTAZIONE DELL'OPERA	MISURE PREVENTIVE E PROTETTIVE AUSILIARIE
		<p>di parapetti regolamentari.</p> <p>Le scale doppie non devono superare i 5 metri di altezza; verificare preventivamente l'efficienza del dispositivo che contiene l'apertura della scala.</p> <p>Controllare la planarità dello strumento di lavoro impiegato e la consistenza del terreno su cui è poggiato per evitare possibili ribaltamenti.</p> <p>Gli operatori a piedi devono allontanarsi dal raggio d'azione del macchinario durante il suo utilizzo (se indispensabile la loro presenza adottare le dovute misure preventive).</p> <p>L'avvio delle operazioni con macchinari sia mobili che semoventi dev'essere segnalato adeguatamente.</p> <p>In funzione delle condizioni climatiche del luogo, stabilire la corretta frequenza degli interventi.</p> <p>Determinare lo stato di mantenimento del manto di copertura.</p> <p>Previsione di una corretta procedura di rimozione del vecchio manto di copertura.</p> <p>Vietare attività lavorative in luoghi aperti e in elevato durante precipitazioni atmosferiche.</p>

**Scheda II-1**  
**Misure preventive e protettive in dotazione dell'opera ed ausiliarie**

Tipologia dei lavori	
Copertura a tetto - Manto di copertura	
Tipo di intervento	Rischi individuati
sostituzione lastre in fibro-cemento	Caduta dall'alto. Caduta di materiale dall'alto. Urti, colpi, impatti, compressioni. Punture, tagli, abrasioni. Rottura elementi e conseguente caduta verso l'interno. Lesioni dorso lombari. Polveri, fibre.

PUNTI CRITICI	MISURE PREVENTIVE E PROTETTIVE IN DOTAZIONE DELL'OPERA	MISURE PREVENTIVE E PROTETTIVE AUSILIARIE
Accessi ai luoghi di lavoro	Per mezzo di scala fissa a pioli (a norma) ed attraverso lucernario o altra apertura predisposta, portarsi sulla copertura a tetto.	Prestare massima attenzione ai lucernari di copertura ed alle vetrate. Disporre tavolati di ripartizione dei carichi per il camminamento lungo il manto di copertura. Impiegare scale portatili semplici o doppie conformi alle caratteristiche indicate dalla norma di riferimento. Per garantirsi l'accesso alla zona di lavoro in elevato è obbligatorio adoperare idonea opera provvisoria (ponte a sbalzo, ponteggio, ecc...). Porre in essere le misure di protezione individuale per lavori temporanei in quota, conformemente a quanto indicato dalla normativa vigente in materia e dando sempre priorità all'adozione di idonee misure di protezione collettiva. Per l'accesso al luogo di lavoro in elevato utilizzare le funi verificandone le caratteristiche ed utilizzandole nel rispetto di quanto previsto dalla norma di riferimento. L'accesso al luogo di lavoro temporaneo in quota avviene comunque tramite sistema di sollevamento adeguato e conforme alle prescrizioni dettate dalla norma vigente.
Approvvigionamento e movimentazione attrezzature	Utilizzare l'ascensore esistente nel rispetto e nei limiti delle norme specifiche.	Impedire il deposito sopra le opere provvisorie, eccezion fatta per le attrezzature temporaneamente impiegate per lo svolgimento del lavoro. Adoperare le attrezzature di lavoro semoventi e/o mobili nel rispetto di quanto prescritto dalla norma di riferimento. Utilizzare convogliatori di materiali di risulta dotati di bocca di scarico posta ad altezza inferiore i 2 metri da terra e muniti di imbocco anticaduta.
Approvvigionamento e movimentazione materiali	Utilizzare l'ascensore esistente nel rispetto e nei limiti delle norme specifiche.	In base alla tipologia specifica del rifiuto conferire i materiali di risulta a discarica autorizzata. Nella movimentazione dei carichi a mano rispettare scrupolosamente le indicazioni previste dalla norma di riferimento. Consultare, una volta acquisita, la scheda tecnica dei prodotti utilizzati.

PUNTI CRITICI	MISURE PREVENTIVE E PROTETTIVE IN DOTAZIONE DELL'OPERA	MISURE PREVENTIVE E PROTETTIVE AUSILIARIE
		<p>Impedire il deposito sopra le opere provvisorie, eccezion fatta per il materiale temporaneamente impiegato per lo svolgimento del lavoro.</p> <p>Delimitare, una volta individuata, l'area di stoccaggio per i materiali di risulta.</p> <p>Depositare i materiali sulle strutture esistenti senza sovraccaricare.</p> <p>Trasportare a terra i materiali di risulta per mezzo di convogliatori a norma.</p> <p>Movimentare i materiali utilizzando le apposite attrezzature in modo conforme.</p> <p>Utilizzare attrezzature per movimentazione carichi con caratteristiche conformi alla norma vigente in materia.</p>
DPI	Non sono previste misure preventive e/o protettive.	<p>Adoperare guanti e scarpe di sicurezza con suola antisdrucciolevole, nonché facciale filtrante.</p> <p>Utilizzare i DPI conformemente a quanto disposto dalla normativa vigente.</p>
Igiene sul lavoro	Illuminare e ventilare adeguatamente l'ambiente di lavoro secondo le direttive impartite dalla normativa vigente.	<p>Riferirsi scrupolosamente alle misure di sicurezza riportate nelle schede tecniche dei prodotti impiegati.</p> <p>Ove possibile areare ed illuminare adeguatamente il luogo di lavoro impiegando sistemi portatili idonei e sicuri.</p> <p>Proteggere i lavoratori dalla presenza di agenti nocivi.</p> <p>Nei luoghi di lavoro all'aperto osservare scrupolosamente le prescrizioni imposte dalla normativa vigente ed indispensabili al mantenimento delle idonee condizioni lavorative, anche dal punto di vista igienico-sanitario.</p> <p>Rimuovere costantemente i materiali di risulta dal pavimento per evitare la creazione di ostacoli e camminamenti instabili per i lavoratori.</p>
Impianti di alimentazione e di scarico	Per le lavorazioni di breve durata è consentito allacciarsi all'impianto elettrico domestico esistente.	<p>Utilizzare prolunghe con grado di protezione IP 67.</p> <p>E' possibile utilizzare le prese CEE, ovvero le prese domestiche, presenti all'interno del luogo di lavoro, solo per lavori di breve entità.</p> <p>Adoperare macchinari ed apparecchiature elettriche conformi ai requisiti stabiliti dalla normativa vigente in materia.</p> <p>E' vietato, nei lavori all'aperto, l'uso di utensili elettrici portatili a tensione superiore a 220V verso terra.</p>
Interferenze e protezioni terzi	Vietare accessi esistenti alla zona interessata dai lavori.	<p>Proteggere, con idonee barriere anti-caduta, qualsiasi tipo di apertura sul vuoto.</p> <p>Disporre idonea segnaletica dopo aver delimitato la zona di intervento.</p> <p>Durante le lavorazioni in quota impedire la caduta di utensili dall'alto assicurandoli all'operatore e/o custodendoli all'interno di apposite guaine.</p> <p>Segnalare e delimitare la zona di lavoro come previsto dal Codice della Strada (direzione obbligatoria e coni segnaletici, transenne, segnalazione di lavori in corso, ecc...).</p> <p>Predisporre adeguate schermature dell'area di lavoro atte a proteggere terzi dalla eventuale proiezione di materiali e/o schizzi.</p> <p>L'area sottostante ai lavori dev'essere interdetta oppure realizzare idonea protezione contro la caduta di materiali dall'alto.</p> <p>L'area sottostante il tiro dei materiali dev'essere delimitata.</p>
Sicurezza dei luoghi di lavoro	Se l'altezza verticale è superiore ai 5 m, la scala a pioli fissa dev'essere protetta con griglia.	Per garantirsi l'accesso alla zona di lavoro in elevato è obbligatorio adoperare idonea opera provvisoria (ponte a sbalzo, ponteggio, ecc...).

PUNTI CRITICI	MISURE PREVENTIVE E PROTETTIVE IN DOTAZIONE DELL'OPERA	MISURE PREVENTIVE E PROTETTIVE AUSILIARIE
		<p>Accertarsi che i ponti siano correttamente allestiti ed utilizzati; in presenza di dislivelli superiori ai 2 metri, per l'esistenza di aperture, procedere all'applicazione di parapetti regolamentari.</p> <p>Le scale doppie non devono superare i 5 metri di altezza; verificare preventivamente l'efficienza del dispositivo che contiene l'apertura della scala.</p> <p>Controllare la planarità dello strumento di lavoro impiegato e la consistenza del terreno su cui è poggiato per evitare possibili ribaltamenti.</p> <p>Gli operatori a piedi devono allontanarsi dal raggio d'azione del macchinario durante il suo utilizzo (se indispensabile la loro presenza adottare le dovute misure preventive).</p> <p>L'avvio delle operazioni con macchinari sia mobili che semoventi dev'essere segnalato adeguatamente.</p> <p>In funzione delle condizioni climatiche del luogo, stabilire la corretta frequenza degli interventi.</p> <p>Determinare lo stato di mantenimento del manto di copertura.</p> <p>Previsione di una corretta procedura di rimozione del vecchio manto di copertura.</p> <p>Vietare attività lavorative in luoghi aperti e in elevato durante precipitazioni atmosferiche.</p>

## 3. INDICAZIONI PER LA DEFINIZIONE DEI RIFERIMENTI DEI DOCUMENTI DI SUPPORTO ESISTENTE

## Scheda III-1

## Elenco e collocazione degli elaborati tecnici relativi all'opera nel proprio contesto

Elenco elaborati tecnici relativi all'opera nel proprio contesto	Nominativo e recapito dei soggetti che hanno predisposto gli elaborati tecnici	Data del documento	Collocazione degli elaborati tecnici	Note
RTG - RELAZIONE TECNICA GENERALE	Nominativo: ING. GIUSEPPE LONGO - GEOM. GIAMPIERO MATTANA	Giugno 2020	VIA DAMIANO CHIESA, 24 - ROMA	
AR.01 - COROGRAFIA	Nominativo: ING. GIUSEPPE LONGO - GEOM. GIAMPIERO MATTANA	Giugno 2020	VIA DAMIANO CHIESA, 24 - ROMA	
AR.02 - PLANIMETRIA GENERALE	Nominativo: ING. GIUSEPPE LONGO - GEOM. GIAMPIERO MATTANA	Giugno 2020	VIA DAMIANO CHIESA, 24 - ROMA	



## Scheda III-2

## Elenco e collocazione degli elaborati tecnici relativi alla struttura architettonica e statica dell'opera

Elenco elaborati tecnici relativi alla strutture architettonica e statica dell'opera	Nominativo e recapito dei soggetti che hanno predisposto gli elaborati tecnici	Data del documento	Collocazione degli elaborati tecnici	Note
AR.03 - PIANTA PIANO TERRA STATO DI FATTO	Nominativo: ING. GIUSEPPE LONGO - GEOM. GIAMPIERO MATTANA	Giugno 2020	VIA DAMIANO CHIESA, 24 - ROMA	
AR.04 - PIANTA PIANO PRIMO STATO DI FATTO	Nominativo: ING. GIUSEPPE LONGO - GEOM. GIAMPIERO MATTANA	Giugno 2020	VIA DAMIANO CHIESA, 24 - ROMA	
AR.05 - PIANTA SOTTOTETTO E PIANTA COPERTURA	Nominativo: ING. GIUSEPPE LONGO - GEOM. GIAMPIERO MATTANA	Giugno 2020	VIA DAMIANO CHIESA, 24 - ROMA	
AR.06 - PIANTA PIANO TERRA STATO DI PROGETTO	Nominativo: ING. GIUSEPPE LONGO - GEOM. GIAMPIERO MATTANA	Giugno 2020	VIA DAMIANO CHIESA, 24 - ROMA	
AR.07 - PIANTA PIANO PRIMO STATO DI PROGETTO	Nominativo: ING. GIUSEPPE LONGO - GEOM. GIAMPIERO MATTANA	Giugno 2020	VIA DAMIANO CHIESA, 24 - ROMA	
AR.08 - ABACO INFISSI	Nominativo: ING. GIUSEPPE LONGO - GEOM. GIAMPIERO MATTANA	Giugno 2020	VIA DAMIANO CHIESA, 24 - ROMA	

Elenco elaborati tecnici relativi alla strutture architettonica e statica dell'opera	Nominativo e recapito dei soggetti che hanno predisposto gli elaborati tecnici	Data del documento	Collocazione degli elaborati tecnici	Note
AR.09 - PARTICOLARI COSTRUTTIVI	Nominativo: ING. GIUSEPPE LONGO - GEOM. GIAMPIERO MATTANA	Giugno 2020	VIA DAMIANO CHIESA, 24 - ROMA	
AR.10 - SEZIONI STATO DI FATTO	Nominativo: ING. GIUSEPPE LONGO - GEOM. GIAMPIERO MATTANA	Giugno 2020	VIA DAMIANO CHIESA, 24 - ROMA	
AR.11 - SEZIONI STATO DI PROGETTO	Nominativo: ING. GIUSEPPE LONGO - GEOM. GIAMPIERO MATTANA	Giugno 2020	VIA DAMIANO CHIESA, 24 - ROMA	
AR.12 - ABACO LAVORAZIONI: DEMOLIZIONI E RIMOZIONI	Nominativo: ING. GIUSEPPE LONGO - GEOM. GIAMPIERO MATTANA	Giugno 2020	VIA DAMIANO CHIESA, 24 - ROMA	
AR. 13 - ABACO LAVORAZIONI: RICOSTRUZIONI	Nominativo: ING. GIUSEPPE LONGO - GEOM. GIAMPIERO MATTANA	Giugno 2020	VIA DAMIANO CHIESA, 24 - ROMA	

**Scheda III-3**  
**Elenco e collocazione degli elaborati tecnici relativi agli impianti dell'opera**

Elenco elaborati tecnici relativi agli impianti dell'opera	Nominativo e recapito dei soggetti che hanno predisposto gli elaborati tecnici	Data del documento	Collocazione degli elaborati tecnici	Note
RTC.02 - RELAZIONE TECNICA DI CALCOLO - ILLUMINAZIONE	Nominativo: ING. GIUSEPPE LONGO	Giugno 2020	VIA DAMIANO CHIESA, 24 - ROMA	
RTC.04 - RELAZIONE TECNICA DI CALCOLO - PANNELLI FOTOVOLTAICI	Nominativo: ING. GIUSEPPE LONGO	Giugno 2020	VIA DAMIANO CHIESA, 24 - ROMA	
IE.00 - SCHEMI UNIFILARI QUADRI ELETTRICI	Nominativo: ING. GIUSEPPE LONGO - GEOM. GIAMPIERO MATTANA	Giugno 2020	VIA DAMIANO CHIESA, 24 - ROMA	
IE.01-T - PIANTA PIANO TERRA STATO DI PROGETTO - IMPIANTO DI ILLUMINAZIONE	Nominativo: ING. GIUSEPPE LONGO - GEOM. GIAMPIERO MATTANA	Giugno 2020	VIA DAMIANO CHIESA, 24 - ROMA	
IE.01 -1° - PIANTA PIANO PRIMO STATO DI PROGETTO - IMPIANTO DI ILLUMINAZIONE	Nominativo: ING. GIUSEPPE LONGO - GEOM. GIAMPIERO MATTANA	Giugno 2020	VIA DAMIANO CHIESA, 24 - ROMA	
IE.02-T - PIANTA PIANO TERRA PUNTI DI COMANDO - IMPIANTO ELETTRICO F.M.	Nominativo: ING. GIUSEPPE LONGO - GEOM. GIAMPIERO MATTANA	Giugno 2020	VIA DAMIANO CHIESA, 24 - ROMA	

Elenco elaborati tecnici relativi agli impianti dell'opera	Nominativo e recapito dei soggetti che hanno predisposto gli elaborati tecnici	Data del documento	Collocazione degli elaborati tecnici	Note
IE.02-1° - Pianta Piano Primo Punti di Comando - Impianto Elettrico F.M.	Nominativo: ING. GIUSEPPE LONGO - GEOM. GIAMPIERO MATTANA	Giugno 2020	VIA DAMIANO CHIESA, 24 - ROMA	
IE.03-T - Pianta Piano Terra Canalizzazioni - Impianto Elettrico F.M., TV, Telefonico e Dati	Nominativo: ING. GIUSEPPE LONGO - GEOM. GIAMPIERO MATTANA	Giugno 2020	VIA DAMIANO CHIESA, 24 - ROMA	
IE.03-1° - Pianta Piano Primo Canalizzazioni - Impianto Elettrico F.M., TV, Telefonico e Dati	Nominativo: ING. GIUSEPPE LONGO - GEOM. GIAMPIERO MATTANA	Giugno 2020	VIA DAMIANO CHIESA, 24 - ROMA	
ITEL.04-T - Pianta Piano Terra - Impianto TV, Telefonico e Dati	Nominativo: ING. GIUSEPPE LONGO - GEOM. GIAMPIERO MATTANA	Giugno 2020	VIA DAMIANO CHIESA, 24 - ROMA	
ITEL.04-1° - Pianta Piano Primo - Impianto TV, Telefonico e Dati	Nominativo: ING. GIUSEPPE LONGO - GEOM. GIAMPIERO MATTANA	Giugno 2020	VIA DAMIANO CHIESA, 24 - ROMA	
I.F.05-S - Pianta Sottotetto - Impianto Fotovoltaico	Nominativo: ING. GIUSEPPE LONGO - GEOM. GIAMPIERO MATTANA	Giugno 2020	VIA DAMIANO CHIESA, 24 - ROMA	
IF.05-C - Pianta Copertura -	Nominativo: ING. GIUSEPPE LONGO - GEOM.	Giugno 2020	VIA DAMIANO CHIESA, 24 - ROMA	

Elenco elaborati tecnici relativi agli impianti dell'opera	Nominativo e recapito dei soggetti che hanno predisposto gli elaborati tecnici	Data del documento	Collocazione degli elaborati tecnici	Note
IMPIANTO FOTOVOLTAICO	GIAMPIERO MATTANA			
PA.01 - Pianta Piano Terra - Impianto Chiamata Parla-Ascolta	Nominativo: ING. GIUSEPPE LONGO - GEOM. GIAMPIERO MATTANA	Giugno 2020	VIA DAMIANO CHIESA, 24 - ROMA	
PA.02 - Pianta Piano Primo - Impianto Chiamata Parla-Ascolta	Nominativo: ING. GIUSEPPE LONGO - GEOM. GIAMPIERO MATTANA	Giugno 2020	VIA DAMIANO CHIESA, 24 - ROMA	
VS.02 - Pianta Piano Terra - Predisposizione Impianto Videosorveglianza	Nominativo: ING. GIUSEPPE LONGO - GEOM. GIAMPIERO MATTANA	Giugno 2020	VIA DAMIANO CHIESA, 24 - ROMA	
VS.02 - Pianta Piano Primo - Predisposizione Impianto Videosorveglianza	Nominativo: ING. GIUSEPPE LONGO - GEOM. GIAMPIERO MATTANA	Giugno 2020	VIA DAMIANO CHIESA, 24 - ROMA	
RTC.05 - Relazione Tecnica di Calcolo - Impianto Idrico Sanitario	Nominativo: ING. GIUSEPPE LONGO	Giugno 2020	VIA DAMIANO CHIESA, 24 - ROMA	
RTC.03 - Relazione Tecnica di Calcolo - Pannelli Solari	Nominativo: ING. GIUSEPPE LONGO	Giugno 2020	VIA DAMIANO CHIESA, 24 - ROMA	

Elenco elaborati tecnici relativi agli impianti dell'opera	Nominativo e recapito dei soggetti che hanno predisposto gli elaborati tecnici	Data del documento	Collocazione degli elaborati tecnici	Note
II.01 - Pianta Piano Terra - Impianto Idrico Sanitario	Nominativo: ING. GIUSEPPE LONGO - GEOM. GIAMPIERO MATTANA	Giugno 2020	VIA DAMIANO CHIESA, 24 - ROMA	
II.02 - Pianta Piano Primo - Impianto Idrico Sanitario	Nominativo: ING. GIUSEPPE LONGO - GEOM. GIAMPIERO MATTANA	Giugno 2020	VIA DAMIANO CHIESA, 24 - ROMA	
II.03 - Pianta Piano Sottotetto - Impianto Idrico Sanitario	Nominativo: ING. GIUSEPPE LONGO - GEOM. GIAMPIERO MATTANA	Giugno 2020	VIA DAMIANO CHIESA, 24 - ROMA	
II.04 - Schema a Colonna - Impianto Idrico Sanitario	Nominativo: ING. GIUSEPPE LONGO - GEOM. GIAMPIERO MATTANA	Giugno 2020	VIA DAMIANO CHIESA, 24 - ROMA	
II.05 - Schema Centrale Termica	Nominativo: ING. GIUSEPPE LONGO - GEOM. GIAMPIERO MATTANA	Giugno 2020	VIA DAMIANO CHIESA, 24 - ROMA	
II.06 - Pianta Copertura Pannelli Solari	Nominativo: ING. GIUSEPPE LONGO - GEOM. GIAMPIERO MATTANA	Giugno 2020	VIA DAMIANO CHIESA, 24 - ROMA	

Elenco elaborati tecnici relativi agli impianti dell'opera	Nominativo e recapito dei soggetti che hanno predisposto gli elaborati tecnici	Data del documento	Collocazione degli elaborati tecnici	Note
IA.01 - Pianta Piano Terra - Impianto Antincendio	Nominativo: ING. GIUSEPPE LONGO - GEOM. GIAMPIERO MATTANA	Giugno 2020	VIA DAMIANO CHIESA, 24 - ROMA	
IA.02 - Pianta Piano Primo - Impianto Antincendio	Nominativo: ING. GIUSEPPE LONGO - GEOM. GIAMPIERO MATTANA	Giugno 2020	VIA DAMIANO CHIESA, 24 - ROMA	
IRF.01 - Pianta Piano Terra - Impianto Rivelazione Fumi	Nominativo: ING. GIUSEPPE LONGO - GEOM. GIAMPIERO MATTANA	Giugno 2020	VIA DAMIANO CHIESA, 24 - ROMA	
IRF.02 - Pianta Piano Primo - Impianto Rivelazione Fumi	Nominativo: ING. GIUSEPPE LONGO - GEOM. GIAMPIERO MATTANA	Giugno 2020	VIA DAMIANO CHIESA, 24 - ROMA	
RTC.01 - Relazione di Calcolo - Impianto di Riscaldamento	Nominativo: ING. GIUSEPPE LONGO	Giugno 2020	VIA DAMIANO CHIESA, 24 - ROMA	
IC.01 - Pianta Piano Terra - Impianto Condizionamento	Nominativo: ING. GIUSEPPE LONGO - GEOM. GIAMPIERO MATTANA	Giugno 2020	VIA DAMIANO CHIESA, 24 - ROMA	
IC.02 - Pianta Piano Primo -	Nominativo: ING. GIUSEPPE LONGO - GEOM.	Giugno 2020	VIA DAMIANO CHIESA, 24 - ROMA	

Elenco elaborati tecnici relativi agli impianti dell'opera	Nominativo e recapito dei soggetti che hanno predisposto gli elaborati tecnici	Data del documento	Collocazione degli elaborati tecnici	Note
IMPIANTO CONDIZIONAMENTO	GIAMPIERO MATTANA			
IC.03 - SCHEMA - IMPIANTO CONDIZIONAMENTO	Nominativo: ING. GIUSEPPE LONGO - GEOM. GIAMPIERO MATTANA	Giugno 2020	VIA DAMIANO CHIESA, 24 - ROMA	
IG.01 - PIANTA PIANO TERRA - IMPIANTO RETE GAS	Nominativo: ING. GIUSEPPE LONGO - GEOM. GIAMPIERO MATTANA	Giugno 2020	VIA DAMIANO CHIESA, 24 - ROMA	



**Scheda III-4**  
**Elenco e collocazione degli elaborati economici-amministrativi dell'opera**

Elenco elaborati tecnici relativi all'opera nel proprio contesto	Nominativo e recapito dei soggetti che hanno predisposto gli elaborati tecnici	Data del documento	Collocazione degli elaborati tecnici	Note
EP - ELENCO PREZZI UNITARI	Nominativo: ING. GIUSEPPE LONGO - GEOM. GIAMPIERO MATTANA	Giugno 2020	VIA DAMIANO CHIESA, 24 - ROMA	
AP - ANALISI DEI PREZZI	Nominativo: ING. GIUSEPPE LONGO - GEOM. GIAMPIERO MATTANA	Giugno 2020	VIA DAMIANO CHIESA, 24 - ROMA	
CME - COMPUTO METRICO ESTIMATIVO	Nominativo: ING. GIUSEPPE LONGO - GEOM. GIAMPIERO MATTANA	Giugno 2020	VIA DAMIANO CHIESA, 24 - ROMA	
CS - CAPITOLATO SPECIALE DI APPALTO	Nominativo: ING. GIUSEPPE LONGO - GEOM. GIAMPIERO MATTANA	Giugno 2020	VIA DAMIANO CHIESA, 24 - ROMA	
SC - SCHEMA DI CONTRATTO	Nominativo: ING. GIUSEPPE LONGO - GEOM. GIAMPIERO MATTANA	Giugno 2020	VIA DAMIANO CHIESA, 24 - ROMA	

**Scheda III-5**  
**Elenco e collocazione degli elaborati sicurezza dell'opera**

Elenco elaborati tecnici relativi all'opera nel proprio contesto	Nominativo e recapito dei soggetti che hanno predisposto gli elaborati tecnici	Data del documento	Collocazione degli elaborati tecnici	Note
SIM - STIMA INCIDENZA MANODOPERA	Nominativo: ING. GIUSEPPE LONGO - GEOM. GIAMPIERO MATTANA	Giugno 2020	VIA DAMIANO CHIESA, 24 - ROMA	
OS - ONERI PER LA SICUREZZA	Nominativo: ING. GIUSEPPE LONGO - GEOM. GIAMPIERO MATTANA	Giugno 2020	VIA DAMIANO CHIESA, 24 - ROMA	
CR - CRONOPROGRAMMA	Nominativo: ING. GIUSEPPE LONGO - GEOM. GIAMPIERO MATTANA	Giugno 2020	VIA DAMIANO CHIESA, 24 - ROMA	
PSC - PIANO DI SICUREZZA PSC .01 - PIANO DI SICUREZZA – P.T. PSC .02 - PIANO DI SICUREZZA – P.1° PSC .03 - PIANO DI SICUREZZA – P.C.	Nominativo: ING. GIUSEPPE LONGO - GEOM. GIAMPIERO MATTANA	Giugno 2020	VIA DAMIANO CHIESA, 24 - ROMA	
FO- FASCICOLO CON LE CARATTERISTICHE TECNICHE DELL'OPERA	Nominativo: ING. GIUSEPPE LONGO - GEOM. GIAMPIERO MATTANA	Giugno 2020	VIA DAMIANO CHIESA, 24 - ROMA	
PM - PIANO DI MANUTENZIONE	Nominativo: ING. GIUSEPPE LONGO - GEOM. GIAMPIERO MATTANA	Giugno 2020	VIA DAMIANO CHIESA, 24 - ROMA	